



クラシックな雰囲気の大ホール



スイートキャビン専用のメイン・ダイニング「プリンセス・グリル」(イメージ)



英国風パブでのお食事もお楽しみいただけます(イメージ)

心に残る高品質な旅 WORLD クルーズの旅

秋のイベリア半島とクイーン・ヴィクトリア スイートキャビンの船旅



「心に残る感動の旅を」ワールド航空サービスは、旅の安心を最優先します。



連泊中心のゆとりある日程です

これまで弊社のツアーはゆとりある日程を心がけてきましたが、現地での突発的な問題発生や、万が一の事態にも対応できるように連泊主体のさらにゆとりある日程を設定しております。



バス座席は1名様あたり、2席以上をご用意

バスの乗車率を50%以下に。1名様につき2席以上の席をご用意いただく等、十分な間隔を空けてご旅行いただけます(一部地域を除きます)。



イヤホンガイド利用でソーシャルディスタンスを確保

観光の際にはイヤホンガイドシステムを利用し、お客様、添乗員、ガイド間の密状態を避けます。



必ず「海外旅行保険」へご加入ください。

現地で新型コロナウイルスに罹患し、延泊などが必要になった場合、当社取扱の海外旅行保険でご本人の宿泊費用や日本帰国のための航空券代が補償されます。また国によっては加入が義務づけられているところもあります。

●この画面は、旅行業法第12条の4による取引条件説明書及び旅行契約が締結された場合は同法第12条の5により交付する契約書の一部となります。お申込に際しては別途交付する旅行条件書(全文)をご確認の上、お申込みください。

ご旅行のご案内とご注意・条件(抜粋)

●旅行契約の成立
旅行契約は、当社が旅行契約の締結を承諾し、申込金を受理した時に成立します。

●旅行代金のお支払い
旅行代金は、旅行開始日の前日から起算してさかのぼって21日目に当たる日より前にお支払いいただきます。

●お支払い対象旅行代金
「お支払い対象旅行代金」とは、「旅行代金として表示した金額」と「追加代金として表示した金額」の合計額をいいます。

●旅行代金に含まれるもの
(1)パンフレット等、当社ホームページの旅行日程に明示した次に掲げるものが含まれます。

- ① 運送機関の運賃・料金(パンフレット等に特に別途の記載がない限り、航空機の場合はエコノミークラス、鉄道は普通車を利用します。)
 - ② 送迎バス料金、都市間の移動に係るバス料金、観光に伴うバス料金
 - ③ 宿泊機関の宿泊料金及び税・サービス料金(パンフレット等に特に別途の記載がない限り1部屋に2名で宿泊した場合を基準にします。)
 - ④ 食事の料金(機内食は除く。)&及び税・サービス料金
 - ⑤ 添乗員等(企画旅行に同行して旅程管理業務を行う者等)が同行するコースにおける添乗員等の旅行費用
 - ⑥ 観光に伴うガイド料金、観光施設の入場料等
 - ⑦ 航空会社等が定める個数・重量の無料手荷物許容量の範囲内の受託手荷物運送料金
 - ⑧ 団体行動時の必要な心付け
 - ⑨ 旅行日程中の海外の空港税、同通行税、同空港利用料
 - ⑩ その他パンフレット等において、旅行代金に含まれる旨を表示したものの
- (2)前(1)に記載したものは、お客様の都合により一部利用されなくても払戻しの対象外となります。

●旅行代金に含まれないもの
上記以外は旅行代金に含まれません。その一部を例示します。

- (1) 超過手荷物料金(特定の重量・容量・個数を超える分について)
- (2) 個人的性質の諸費用及びそれに伴う税・サービス料金
- (3) 渡航手続関係諸費用(旅券印紙代・査証料・予防接種料金・渡航手続代行料金)
- (4) お1人部屋を使用される場合の1室1名利用追加代金
- (5) 日本国内の空港施設使用料、国際観光旅客税
- (6) 港湾利用料、政府関連諸税等
- (7) 燃油サーチャージ(旅行契約成立後に増額された場合は、増額分の差額は徴収し、また、減額・廃止された場合は、減額分は、払戻しをいたします。)

●お部屋について

- (1) 部屋割りは、原則としてホテル又は船会社が予め決めております。また、ホテルや船室では部屋により調度品や広さが異なる場合があります。当社ではバスタブ付き客室をご用意するよう努めておりますが、各地域の特性や施設の事情によりシャワーのみとなる場合があります。
- (2) 可能な限り2人用の客室にはシングルベッドが2台の「ツインベッドルーム」をご用意いたしますが、ホテルによっては、「ダブルベッドルーム」に2台目のベッドとして簡易ベッドを入れてご利用いただく場合もございます。また、ご夫婦でご参加の際は、「1ベッドタイプ」で大型ベッド1台のみのご利用となる場合があります。(なお、「ツインベッドルーム」には2つのベッドマットが1つの枠の中に入っている「ジャーマンツイン」の客室、2つのベッドのサイズや種類が若干異なる客室も含まれます。)

●クルーズ旅行における寄港地上陸観光
船のスケジュール及び上陸観光地は乗客の安全を最優先と考え、天候やその他現地事情により、船長の判断によって予告なしに変更されることがあり、その権限は船長が持っています。また、その変更による払戻しはございません。

●航空機について
座席配列により、グループ・カップルの方でも隣り合わせにならない場合があります。なお、窓側・通路側のご希望は、すべてのご希望をかなえることは不可能ですので、ご容赦ください。

●時間帯の目安について
当社は、原則として時刻を記載した日程表を交付しておりますが、地域により時刻を記載できない一部の日程表については、下記の時間帯で表記します。

04:00	08:00	12:00	16:00	18:00	22:00
朝	午前	午後	夕刻	夜	深夜

- 日程表中のマークについて
■観光について：●=入場観光 ○=下車観光 □=ユネスコ世界遺産
■お食事：朝=朝食 昼=昼食 夕=夕食 機=機内食 □=食事なし 機=軽食(通常よりもお体にやさしい軽めの食事です)
■乗り物：✈=航空機 🚌=バス 🚆=列車 🚲=自動車 🚢=船 🏠=ロープウェイ

●パンフレットの掲載写真と地図について
パンフレットには、よりお客様に訪問地のイメージを伝えるよう、ツアーに即した写真を掲載するように努めておりますが、必ずしも同じ角度や高度でご覧いただけるという保証ではございません。また、掲載しております地図は、おおよその位置関係と宿泊地、訪問地を示し、イメージを伝えるためのものです。

●旅行契約の解除・払戻しについて
旅行契約が成立した後に以下の区分により定められた取消料をお支払いいただくことにより、お客様は旅行契約を解除することができます。

旅行契約の区分	適用する取消料
日本出国時又は帰国時に航空機を利用する募集型企画旅行契約並びに海外を出发地及び到着地とする募集型企画旅行契約(貸切り航空機を利用するコースを除きます。)	<表1>
日本出国時又は帰国時に貸切り航空機を利用する募集型企画旅行契約	当該パンフレット等に別途明示する取消料によります。
旅程中に3泊以上のクルーズ日程を含む旅行でパンフレット等に別途明示があるもの	当該パンフレット等に別途明示する取消料によります。
日本発着時共に船舶を利用する募集型企画旅行契約	当該船舶に係る取消料の規定によります。

<表1> 日本発着時又は帰国時に航空機を利用する募集型企画旅行契約並びに海外を出发地及び到着地とする募集型企画旅行契約

旅行契約の解除期日	取消料
旅行開始日がピーク時の旅行である場合であって、旅行開始日の前日から起算してさかのぼって40日目に当たる日以降31日目に当たる日までで解除するとき	¥30,000 お支払い対象旅行代金が30万円未満のときは10%
旅行開始日の前日から起算してさかのぼって30日目に当たる日以降21日目に当たる日までで解除するとき	¥50,000 お支払い対象旅行代金が25万円未満のときは20%
旅行開始日の前日から起算してさかのぼって20日目に当たる日以降3日目に当たる日までで解除するとき	お支払い対象旅行代金の20%
旅行開始日の前々日に当たる日から当日(旅行開始前)までに解除するとき	お支払い対象旅行代金の50%
旅行開始後に解除するとき又は無連絡不参加のとき	お支払い対象旅行代金の100%

- (注1) 旅行契約解除の申出は、当社の営業日の営業時間内をお願いします。当社の営業日の営業時間、連絡先(電話番号等)及び連絡方法は、お客様自身でもお申込時に必ずご確認ください。
- (注2) 「ピーク時」とは、12月20日から1月7日まで、4月27日から5月6日まで及び7月20日から8月31日までをいいます。
- (注3) <表1>の「お支払い対象旅行代金」とは募集広告又はパンフレット等に「旅行代金として表示した金額」と「追加代金として表示した金額」の合計額をいいます。

●旅行条件・旅行代金の基準
ご旅行条件につきましては、このパンフレットに記載しました契約内容・条件の他、旅行条件書(全文)、確定書面(最終旅行日程表)及び当社の旅行業約款によります。ご旅行条件は、2024年4月1日現在の運賃・料金を基準としております。

WEBも どうぞ **ワールド航空** 検索 <https://www.wastours.jp>

- 東京支店 TEL: 03-3501-4111 東京都千代田区有楽町1-5-1 日比谷マリンビル 4階 〒100-0006 総合旅行業務取扱管理者 松崎 浩
- 大阪支店 TEL: 06-6343-0111 大阪市北区梅田1-1-3 大阪駅前第3ビル29階 〒530-0001 総合旅行業務取扱管理者 信濃 貴宣
- 名古屋支店 TEL: 052-252-2110 名古屋市中区栄3-14-7 RICO米8階 〒460-0008 総合旅行業務取扱管理者 柴崎 範朗
- 九州支店 TEL: 092-473-0111 福岡市博多区博多駅前2-5-28 博多信成ビル2階 〒812-0013 総合旅行業務取扱管理者 木村 咲子
- 札幌支店 TEL: 011-232-9111 札幌市中央区北1条西2-1 時計台ビル 5階 〒060-0001 総合旅行業務取扱管理者 真島 智
- 藤沢支店 TEL: 0466-27-0111 神奈川県藤沢市藤沢484-1 藤沢アンパビル 3階 〒251-0052 総合旅行業務取扱管理者 近 博之

*総合旅行業務取扱管理者とは、お客様の旅行を取り扱う営業所での取引に関する責任者です。この旅行に関し、担当者からの説明にご不明点があれば、ご連絡ください。 (株)ワールド航空サービス観光局長登録旅行業201号

2024 **10** 11日間 **東京発**

クイーン・ヴィクトリア(イメージ)



伝統的なサービスでお迎えます (イメージ)

秋のイベリア半島とクイーン・ヴィクトリア スイートキャビンの船旅 11日間

ここにご注目。旅のポイント

- ❶ 古き良き英国の伝統薫るクイーン・ヴィクトリアで秋のイベリア半島へ。バスタブ・バルコニー付きスイートキャビンで優雅な船旅をお楽しみください。
- ❷ 秋のスペイン・ポルトガルでは計3か所に寄港します。各地で地元のレストランでのお食事をご用意しました。
- ❸ アンテケラやベヘール・デ・ラ・フロンテラなど、アンダルシアらしい風景の知られざる町々へご案内します。

ツアープランナーより

180年以上の歴史を誇る船会社・キュナード社が保有する客船の中でも、とりわけファンが多く評判の良い「クイーン・ヴィクトリア」。他のキュナード社の船に比べ、最もクラシックで創業以来の雰囲気を残しており、まるで英国に暮らしているかのような船内生活を楽しめるのが特徴です。このたびはバルセロナからマラガ、カディス、リスボンと秋のイベリア半島に3か所寄港し、知られざる南地中海の村を巡り、母港サウサンプトンまで向かう7泊8日のクルーズをお楽しみいただけます。客室は確保の難しいバスタブ・バルコニー付きのスイートキャビン(Grillクラス)をご用意しました。レストランをはじめ、ラウンジやコートヤード(中庭)など、Grillクラスのお客様専用のスペースが船内にはあり、落ち着いたプライベート感ある船内生活をお楽しみいただけます。



アンダルシアらしい風景の知られざる町々へ

スペインではアンテケラやベヘール・デ・ラ・フロンテラといった知られざる町々へご案内します。アンテケラは、マラガ、グラナダ、コルドバ、セビリアの4都市を結ぶ四角形の中央付近にあり、「アンダルシアの交差点」とも呼ばれます。近くの世界遺産トルカル・デ・アンテケラの景観もお楽しみください。カディス寄港時にはアンダルシアらしい白い村のひとつ、ベヘール・デ・ラ・フロンテラへご案内

します。村は高台に位置しており、ジブラルタル海峡をのぞむ眺めもお楽しみください。



アンテケラの町並み

ポルトガルの小さな田舎町オビドスを訪ねます

ポルトガルの首都リスボン寄港時には、周囲1.5キロほどの城壁に囲まれたオビドスの町を訪ねます。白壁に赤い屋根の家々が並び、中世の雰囲気が漂う実に美しい町です。旧市街の散歩をお楽しみいただけます。



城壁に囲まれたオビドスの町並み(イメージ)

素敵な特典がきます

- ❶ **船内チップ無料** (126ドルが無料) !
- ❷ キュナード乗船2回目以降のお客様は**オンボードクレジットプレゼント!** (申込時に乗船歴をお伝えください)
クイーンズ・ Grill … 1名につき 300ドル
プリンセス・ Grill … 1名につき 250ドル



古き良き英国の伝統薫るクイーン・ヴィクトリア バスタブ・バルコニー付き スイートキャビンをご用意しました

180年以上の歴史を誇る船会社・キュナード社が保有する客船の中でも、ファンが多いのがクイーン・ヴィクトリアです。ヴィクトリア女王が治めた時代は、外交、軍事、化学、建築そして文学などあらゆる分野でイギリスが世界に冠たる大英帝国の最盛期を築き、世界各地の植民地化によってその版図を最大に広げた時代でした。まさに船内はその時代の伝統と気品を体現する内装で、天然の木材がふんだんに使われており、落ち着いた雰囲気も醸し出されています。



伝統と格式を誇るクイーン・ヴィクトリア

SHIP DATA
■ 就航: 2007年 改装2017年 ■ 全長: 294m ■ 全幅: 32.3m
■ 総トン数: 90,746トン ■ 乗客数: 2,061名 ■ 乗組員数: 980名

バスタブ・バルコニー付きスイートキャビンをご用意

このたびは、スイートキャビン(Grillクラス)の「プリンセス スイート(約35㎡、バルコニー、バスタブ、リビングエリア付き)」および「ペントハウス(約45㎡、バルコニー、ジェットバス、リビングエリア付き)」をご用意しました。客室にはコーヒーマシンが常備され、フレッシュ・フルーツやお客様専用のステーションリー(便箋、封筒)のサービスもあるなど、快適に船旅をお過ごしいただけます。また Grillクラス宿泊者専用エリアが船内に設けられており、落ち着いたプライベート感ある船内生活をお楽しみいただけます。

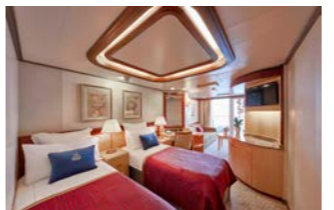

プリンセススイート (イメージ)
(約35㎡、バルコニー、バスタブ、リビングエリア付き)

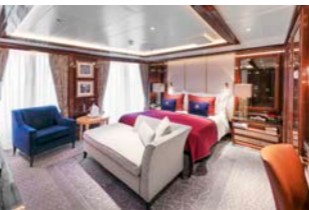

ペントハウス (イメージ)
(約45㎡、バルコニー、ジェットバス、リビングエリア付き)

英国伝統のアフタヌーンティーやパブ・ランチも楽しみのひとつ

生演奏が流れる優雅な雰囲気の中で、ホワイトスター・サービスの資格を持つ白手袋をはめたスチュワードがサーブするアフタヌーンティーが無料でお楽しみいただけます。また英国風パブ「ゴールデン・ライオン・パブ」では、フィッシュ&チップスやコッテージパイなどのパブ・ランチのサービスがあり、その日の気分に合わせてお食事が選べるのも嬉しいポイントです。



アフタヌーンティー (イメージ)

伝統と格式 時を越え「キュナードで旅する誇り」

最近では、ドレスコードが簡略化される船も多いですが、伝統を守るこの船にはドレスコードがあります。と言っても、毎日ではありませんので、窮屈になりすぎずに高級レストランにおでかけするつもりで、雰囲気に合わせておしゃれもお楽しみください。



伝統の船だからこそおしゃれも楽しみたい。貴族文化の名残であるドレスコード

利用予定航空会社: エミレーツ航空、ターキッシュエアラインズ、カタール航空、エティハド航空、ルフタハンザグループ、エールフランスグループ、ブリティッシュ・エアウェイズ、フィンランド航空、日本航空、キャセイパシフィック航空
ツアーコード: RL417T

集合・日数・出発日	旅行代金	
【成田または羽田空港集合・11日間】10月12日(土)		
プリンセススイート (約35㎡、バルコニー、バスタブ、リビングエリア付き)	エコノミークラス利用 ¥998,000	ビジネスクラス利用 ¥1,518,000
(お1人でご参加のお客様は、1名室利用追加代金¥420,000にて承ります)		
ペントハウス (約45㎡、バルコニー、ジェットバス、リビングエリア付き)	エコノミークラス利用 ¥1,188,000	ビジネスクラス利用 ¥1,708,000
(お1人でご参加のお客様は、1名室利用追加代金¥550,000にて承ります)		
※部屋広さはバルコニーがある場合、バルコニーを含みます。		
ビジネスクラス利用区間: (日本発着の国際線区間のみ適用)		
燃油サーチャージ別途目安: ¥78,000 / 4月1日現在		

日	訪問地	スケジュール	宿泊地・食事
1	東京21:05集合	夜、羽田空港または成田空港ご集合。	(機中泊) □□□
2	東京00:05発 → 中東主要都市 06:20着 08:15発 → バルセロナ13:25着	深夜、航空機にて中東主要都市へ。航空機を乗り換え、バルセロナへ。着後、バスにてホテルへ。	(バルセロナ泊) 機機夕
3	バルセロナ18:00発 ⇨	午前、バルセロナの市内観光へ。●カタルーニャ音楽堂の見学へご案内します。午後、クイーン・ヴィクトリアに乗船します。夜、マラガへ向けて船は出航します。	【7連泊】(クイーン・ヴィクトリア泊) 朝国夕
4	終日クルーズ ⇨	終日クルーズをお楽しみください。	(クイーン・ヴィクトリア泊) 朝星夕
5	マラガ08:00着 19:00発 ⇨	午前、バスにて古い歴史を持つ白い街アンテケラへ。旧市街の散策や郊外の奇岩群、●○トルカル・デ・アンテケラを訪ねます。午後、マラガへ戻り旧市街の散策へご案内します。	(クイーン・ヴィクトリア泊) 朝星夕
6	カディス08:00着 18:00発 ⇨	午前、バスにてジブラルタル海峡をのぞむ高台に位置する●ベヘール・デ・ラ・フロンテラへ。白い村の散策をお楽しみください。その後、ヘレス・デ・ラ・フロンテラへ。昼食と町の散策をお楽しみください。	(クイーン・ヴィクトリア泊) 朝星夕
7	リスボン09:00着 17:00発 ⇨	午前、バスにてオビドスへ。中世の箱庭とも称される旧市街の散策を楽しみます。	(クイーン・ヴィクトリア泊) 朝星夕
8	終日クルーズ ⇨	終日クルーズをお楽しみください。	(クイーン・ヴィクトリア泊) 朝星夕
9	終日クルーズ ⇨	終日クルーズをお楽しみください。	(クイーン・ヴィクトリア泊) 朝星夕
10	サウサンプトン午前着 ⇨ ロンドン14:55発 →	午前、サウサンプトンに到着。下船後、バスにてロンドンへ。午後、航空機にて中東主要都市へ。	(機中泊) 朝□機
11	中東主要都市 01:00着 02:40発 → 東京17:35着	着後、航空機を乗り換え、帰国の途へ。夕刻、羽田空港または成田空港に到着。	機機□

※日程表の時刻は、エミレーツ航空の羽田空港出発、成田空港到着を想定したものです。他航空会社を利用の場合には、発着空港、時刻、日程が異なります。また利用航空会社によっては日本出発が10/13(日)の午前発となる場合がございます。

地方発着追加代金	大阪・名古屋~東京 片道 …… ¥5,000 福岡・札幌~東京 片道 …… ¥10,000	包摂条件がございますので各々へお問い合わせください。
----------	--	----------------------------

ご旅行条件とご注意

■最少催行人員: 10名様 ■食事: 朝食8回、昼食7回、夕食8回 ■添乗員: 成田または羽田空港ご出発時から成田または羽田空港ご到着時まで同行します。 ■バスポート必要残有効期間: 下船時6か月以上 ■バスポート査証未使用欄: 2ページ以上必要 ■旅行代金にはクルーズ関連諸税¥41,000は含まれておりません。

ご宿泊ホテル

■バルセロナ: ヒルトン・バルセロナ
ショッピングモールが周辺に建つ、アメリカンタイプのホテルです。
※バスタブ付き客室をご用意するよう努めておりますが、各地域の特性や施設の事情及び昨今の世界的な「シャワーのみの客室」増加により、シャワーのみとなる場合がございます。
※ホテルの★の数の記載に関して
弊社では、これまで各国の正式な評価基準に基づき、利用ホテルの★の数を記載してまいりました。しかしながら、昨今は欧米の大手ホテルチェーンであっても未登録のホテルが増えてきていること、★の数が必ずしもホテルの品質を担保するものではない現状を鑑み、ホテルの★の掲載を取り止めております。なお、これまで通りツアー内容やコンセプトに合わせて可能な限り快適なホテル選定を心がけております。

■取消料について ※「旅行代金」とは「お支払対象旅行代金」のことをいいます。(1名室利用追加代金含む)	
旅行契約の解除期日	取消料
旅行開始日の前日から起算してさかのぼって89日目に当たる日以降61日目に当たる日まで解除するとき	旅行代金の10%
旅行開始日の前日から起算してさかのぼって60日目に当たる日以降31日目に当たる日まで解除するとき	旅行代金の25%
旅行開始日の前日から起算してさかのぼって30日目に当たる日以降15日目に当たる日まで解除するとき	旅行代金の37.5%
旅行開始日の前日から起算してさかのぼって14日目に当たる日以降当日(旅行開始前日)までに解除するとき	旅行代金の50%
旅行開始後以降又は無連絡不参加のとき	旅行代金の100%

当社では「クルーズ旅行取消費用担保特約」をご用意しておりますので、ツアー申し込みと必ず同時に海外旅行傷害保険に、取消料の特約を加えて加入されますことをお勧め申し上げます。

裏表紙の「ワールド航空サービス 海外旅行「安心」への取り組み」もご覧ください。