



下船後はコスタブラバのデラックスホテルに宿泊

スペイン・カタルーニャ地方随一の美しさと称えられるコスタブラバにある、リーディングホテルズに加盟するデラックスホテル「オスタル・デ・ラ・ガビーナ」に宿泊します。静かな2つの入り江に挟まれた小さな半島に建つ、絶好のロケーション。波音が耳に心地よく響き、リラクゼーションした一夜をお過ごしいただけることでしょう。

※バスタブ付き客室をご用意するよう努めておりますが、各地域の特性や施設の事情及び昨今の世界的な「シャワーのみの客室」増加により、シャワーのみとなる場合がございます。

※ホテルの★の数の記載に関して

弊社では、これまで各国の正式な評価基準に基づき、利用ホテルの★の数を記載してまいりました。しかしながら、昨今は欧米の大手ホテルチェーンであっても未登録のホテルが増えてきていること、★の数が必ずしもホテルの品質を担保するものではない現状を鑑み、ホテルの★の掲載を取り止めております。なお、これまで通りツアー内容やコンセプトに合わせて可能な限り快適なホテル選定を心がけております。



落ち着いた雰囲気の内装です



客室(イメージ)

「心に残る感動の旅を」ワールド航空サービスは、旅の安心を最優先します。



連泊中心のゆとりある日程です

これまでも弊社のツアーはゆとりある日程を心がけてきましたが、現地での突発的な問題発生や、万が一の事態にも対応できるように連泊主体のさらにゆとりある日程を設定しております。



バス座席は1名様あたり、2席以上をご用意

バスの乗車率を50%以下に。1名様につき2席以上の席をご用意いただく等、十分な間隔を空けてご旅行いただけます(一部地域を除きます)。



イヤホンガイド利用でソーシャルディスタンスを確保

観光の際にはイヤホンガイドシステムを利用し、お客様、添乗員、ガイド間の密状態を避けます。



必ず「海外旅行保険」へご加入ください。

現地で新型コロナウイルスに罹患し、延泊などが必要になった場合、当社取扱いの海外旅行保険でご本人の宿泊費用や日本帰国のための航空券代が補償されます。また国によっては加入が義務づけられているところもあります。

●この画面は、旅行業法第12条の4による取引条件説明書及び旅行契約が締結された場合は同法第12条の5により交付する契約書面の一部となります。お申込に際しては別途交付する旅行条件書(全文)をご確認の上、お申込みください。

ご旅行のご案内とご注意・条件(抜粋)

●旅行契約の成立

旅行契約は、当社が旅行契約の締結を承諾し、申込金を受理した時に成立します。

●旅行代金のお支払い

旅行代金は、旅行開始日の前日から起算してさかのぼって21日目に当たる日より前にお支払いいただきます。

●お支払い対象旅行代金

「お支払い対象旅行代金」とは、「旅行代金として表示した金額」と「追加代金として表示した金額」の合計額をいいます。

●旅行代金に含まれるもの

- (1) パンフレット等、当社ホームページの旅行日程に明示した次に掲げるものが含まれます。
 - ① 運送機関の運賃・料金(パンフレット等に特に別途の記載がない限り、航空機の場合はエコノミークラス、鉄道は普通車を利用します。)
 - ② 送迎バス料金、都市間の移動に係るバス料金、観光に伴うバス料金
 - ③ 宿泊機関の宿泊料金及び税・サービス料金(パンフレット等に特に別途の記載がない限り1部屋に2名で宿泊した場合は基準にします。)
 - ④ 食事の料金(機内食は除く。)&及び税・サービス料金
 - ⑤ 添乗員等(企画旅行に同行して旅程管理業務を行う者等)が同行するコースにおける添乗員等の旅行費用
 - ⑥ 観光に伴うガイド料金、観光施設の入場料等
 - ⑦ 航空会社等が定める個数・重量の無料手荷物許容量の範囲内の受託手荷物運送料
 - ⑧ 団体行動時の必要な心付け
 - ⑨ 旅行日程中の海外の空港税、同通関税、同空港利用料
 - ⑩ その他パンフレット等において、旅行代金に含まれる旨を表示したものの
- (2) 前(1)に記載したものは、お客様の都合により一部利用されなくても払戻しの対象外となります。

●旅行代金に含まれないもの

- 上記以外には旅行代金に含まれません。その一部を例示します。
 - (1) 超過手荷物料金(特定の重量・容量・個数を超える分について)
 - (2) 個人的性質の諸費用及びそれに伴う税・サービス料金
 - (3) 渡航手続関係費用(旅券印紙代・査証料・予防接種料金・渡航手続代行料金)
 - (4) お1人部屋を使用される場合の「1室1名利用追加代金」
 - (5) 日本国内の空港施設使用料、国際観光旅客税
 - (6) 港湾利用料、政府関連諸税等
 - (7) 燃油サーチャージ(旅行契約成立後に増額された場合は、増額分の差額は徴収し、また、減額・廃止された場合は、減額分は、払戻しをいたします。)

●お部屋について

- (1) 部屋割りは、原則としてホテル又は船会社が予め決めております。また、ホテルや船室では部屋により調度品や広さが異なる場合があります。当社ではバスタブ付き客室をご用意するよう努めておりますが、各地域の特性や施設の事情によりシャワーのみとなる場合があります。
- (2) 可能な限り2人用の客室にはシングルベッドが2台の「ツインベッドルーム」をご用意いたしますが、ホテルによっては、「ダブルベッドルーム」に2台目のベッドとして簡易ベッドを入れてご利用いただく場合もございます。また、ご夫婦でご参加の際は、「1ベッドタイプ」で大型ベッド1台のみのご利用となる場合があります。(なお、「ツインベッドルーム」には2つのベッドマットが1つの枠の中に入っている「ジャーマンツイン」の客室、2つのベッドのサイズや種類が若干異なる客室も含まれます。)

●クルーズ旅行における寄港地上陸観光

船のスケジュール及び上陸観光地は乗客の安全を最優先と考え、天候やその他現地事情により、船長の判断によって予告なしに変更されることがあり、その権限は船長が持っています。また、その変更による払戻しはございません。

●航空機について

座席配列により、グループ・カップルの方でも隣り合わせにならない場合があります。なお、窓側・通路側のご希望は、すべてのご希望をかなえることは不可能ですので、ご容赦ください。

●時間帯の目安について

当社は、原則として時刻を記載した日程表を交付しておりますが、地域により時刻を記載できない一部の日程表については、下記の時間帯で表記します。

04:00	08:00	12:00	16:00	18:00	22:00
朝	午前	午後	夕刻	夜	深夜

●日程表中のマークについて

- 観光について: ●=入場観光 ○=下車観光 □=ユネスコ世界遺産
- お食事: 朝=朝食 昼=昼食 夕=夕食 機内食 □=食事なし 機内食(通常よりもお体にやさしい軽めの食事です)
- 乗り物: ✈=航空機 🚆=バス 🚗=列車 🚲=自動車 🚢=船 🚶=ロープウェイ

●本パンフレットの掲載写真と地図について

パンフレットには、よりお客様に訪問地のイメージを伝えるよう、ツアーに即した写真を掲載するように努めておりますが、必ずしも同じ角度や高度でご覧いただけるという保証ではございません。また、掲載しております地図は、およその位置関係と宿泊地、訪問地を示し、イメージを伝えるに役立つものです。

●旅行契約の解除・払戻しについて

旅行契約が成立した後に以下の区分により定められた取消料をお支払いいただくことにより、お客様は旅行契約を解除することができます。

旅行契約の区分	適用する取消料
日本出国時又は帰国時に航空機を利用する募集型企画旅行契約並びに海外を発着地とする募集型企画旅行契約(貸切機を利用するコースを除きます。)	<表1>
日本出国時又は帰国時に貸切機を利用する募集型企画旅行契約	当該パンフレット等に別途明示する取消料によります。
旅程中に3泊以上のクルーズ日程を含む旅行でパンフレット等に別途明示があるもの	当該パンフレット等に別途明示する取消料によります。
日本発着時共に船舶を利用する募集型企画旅行契約	当該船舶に係る取消料の規定によります。

<表1> 日本発着時又は帰国時に航空機を利用する募集型企画旅行契約並びに海外を発着地及び到着地とする募集型企画旅行契約

旅行契約の解除期日	取消料
旅行開始日がピーク時の旅行である場合であって、旅行開始日の前日から起算してさかのぼって40日目に当たる日以降31日目に当たる日までに解除するとき	¥30,000 お支払い対象旅行代金が30万円未満のときは10%
旅行開始日の前日から起算してさかのぼって30日目に当たる日以降21日目に当たる日までに解除するとき	¥50,000 お支払い対象旅行代金が25万円未満のときは20%
旅行開始日の前日から起算してさかのぼって20日目に当たる日以降3日目に当たる日までに解除するとき	お支払い対象旅行代金の20%
旅行開始日の前々日に当たる日から当日(旅行開始前)までに解除するとき	お支払い対象旅行代金の50%
旅行開始後に解除するとき又は無連絡不参加のとき	お支払い対象旅行代金の100%

- (注1) 旅行契約解除の申出は、当社の営業日の営業時間内をお願いします。当社の営業日の営業時間、連絡先(電話番号等)及び連絡方法は、お客様自身でもお申込時に必ずご確認ください。
- (注2) 「ピーク時」とは、12月20日から1月7日まで、4月27日から5月6日まで及び7月20日から8月31日までをいいます。
- (注3) <表1>の「お支払い対象旅行代金」とは募集広告又はパンフレット等に「旅行代金として表示した金額」と「追加代金として表示した金額」の合計額をいいます。

●旅行条件・旅行代金の基準

ご旅行条件につきましては、このパンフレットに記載しました契約内容・条件の他、旅行条件書(全文)、確定書面(最終旅行日程表)及び当社の旅行業約款によります。ご旅行条件は、2024年3月1日現在の運賃・料金を基準としております。

旅行企画・実施 **ワールド航空サービス**

- **東京支店** TEL: 03-3501-4111
東京都千代田区有楽町1-5-1 日比谷マリンビル 4階 〒100-0006 総合旅行業務取扱管理者 松崎 浩
- **大阪支店** TEL: 06-6343-0111
大阪市北区梅田1-1-3 大阪駅前第3ビル29階 〒530-0001 総合旅行業務取扱管理者 信濃 貴宣
- **名古屋支店** TEL: 052-252-2110
名古屋市中区栄3-14-7 RICC0栄8階 〒460-0008 総合旅行業務取扱管理者 柴崎 範明

- **九州支店** TEL: 092-473-0111
福岡市博多区博多駅前2-5-28 博多信成ビル2階 〒812-0013 総合旅行業務取扱管理者 木村 咲子
- **札幌支店** TEL: 011-232-9111
札幌市中央区北1条西2-1 時計台ビル 5階 〒060-0001 総合旅行業務取扱管理者 真島 智
- **藤沢支店** TEL: 0466-27-0111
神奈川県藤沢市藤沢484-1 藤沢アンパールビル 3階 〒251-0052 総合旅行業務取扱管理者 近 博之

※総合旅行業務取扱管理者とは、お客様の旅行を取り扱う営業所での取引に関する責任者です。この旅行に関し、担当者からの説明にご不明点があれば、ご遠慮なく上記の旅行業務取扱管理者におたずねください。(株)ワールド航空サービス観光局長官登録旅行業201号



心に残る高品質な旅 WORLD クルーズの旅

初登場! 2024年8月就航、新しいラグジュアリー客船で地中海へ

秋のシチリア島とメノルカ島へ

全室スイート新造船 エクスプローラIIの船旅



2024
9 10日間
東京発

新造船エクスプローラII(イメージ)

初登場! 2024年8月就航、新しいラグジュアリー客船で地中海へ 秋のシチリア島とメノルカ島へ 全室スイート新造船エクスプローラIIの船旅 10日間



エクスプローラII



24時間ルームサービスも好評です (イメージ)

2024年8月就航 新造船エクスプローラII 全室テラス付きスイート仕様・オールインクルーシブで優雅な船旅へ

エクスプローラ ジャーニーが2隻目の新造船として、2024年8月にデビューさせるのが「エクスプローラII」です。461ある客室はすべてテラス付きのスイート仕様で、広さは35㎡以上とゆとりを持った作りをしています。上質なヨットに乗船しているようなアットホームさとエレガントさを兼ね備え、乗客数とスタッフ数の比率は1:1.25とホスピタリティの高さを誇ります。そしてお食事は船内にある6つのうち5つのレストランではオールインクルーシブで、好きな食事を、好きな時間に楽しむことができます。アジア料理のレストランでは、本格的な寿司バーや弁当BOXのランチなど、日本人向けのメニューも充実。最上級のおもてなしをご体験ください。

煩わしさのないオールインクルーシブ制を採用

- *1 有名店のシェフが監修するレストラン「アンソロジー」は有料です
- *2 一部のワインテージワインなどを除きます

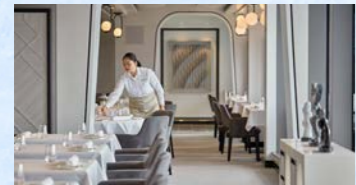

船内には6つのレストランがあり、その日の気分に合わせて好きな場所でお召し上がりいただけます(イメージ)



レベルの高いお食事をお楽しみください(イメージ)

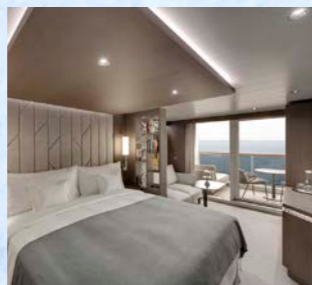

35㎡とゆったりのオーシャンテラススイート(イメージ)

SHIP DATA
 ■ 就航:2024年8月 ■ 総トン数:63,900トン ■ 全長:248m ■ 全幅:32m ■ 乗客数:922名 ■ 乗組員:737名

ツアープランナーより

スイス・ジュネーブに本社を置くヨーロッパ最大の船会社「MSCクルーズ」。10万トン以上の大型船で気軽に楽しめるクルーズが人気ですが、新ラグジュアリーブランド「エクスプローラ ジャーニー」を発表しました。毎年1隻ずつ2026年まで計4隻が誕生する予定で、今年8月には「エクスプローラII」がデビューします。この新ブランド誕生の背景には、弊社の旅でもご好評いただいたMSCヨットクラブの全世界的な成功があり、新ブランドのエクスプローラでは、ラグジュアリーな旅を満喫するための手厚いサービスや質の高いお食事が提供されます。客室はすべてテラス付きのスイート仕様で、35㎡以上のゆとりたつくりです。オールインクルーシブ制を採用し、お食事やドリンク類をはじめ、チップや港湾税なども全て旅行代金に含まれているのも嬉しいポイントです。このたび、ワールド初登場の旅として新造船エクスプローラIIの船旅を発表します。満を持してデビューする新しいラグジュアリークルーズをご体験ください。

ウェルカムメッセージが届きました

MSCクルーズは創業以来半世紀を経て、創業者の長年の夢であったラグジュアリーブランドの船を、2023年ようやく現実のものとしたしました。海風を肌を感じる癒しと居心地の良さをどこまでも追求し、お寿司をはじめ素材が際立つ食へのこだわりや、サービスも充実させています。今回はエクスプローラIIをワールド航空サービスのお客様にぜひご体験いただきたく、特別な条件にてご提供させていただきました。ぜひこの機会にご乗船いただけますと幸いです。



株式会社MSCクルーズジャパン
 エクスプローラ ジャーニー担当
 副社長 森田 千里



ここにご注目。旅のポイント

- 初登場! 2024年8月に就航する新たなラグジュアリーブランドの「エクスプローラII」で優雅な地中海クルーズへ。全室バルコニー付きスイート客室でお寛ぎください。
- チップやドリンクを含むオールインクルーシブクルーズで、通常数百ドルを要する港湾税まで旅行代金に含まれています。細かな支払いを気にせず、旅そのものを存分にお楽しみください。
- シチリア島、メノルカ島に加え、北アフリカ・チュニスにも寄港。ワールドオリジナル観光で下船観光を楽しめます。
- バルセロナにて下船後は、ザ・リーディング・ホテルズ加盟のデラックスホテルに宿泊し旅を締めくくります。

シチリア島パレルモに寄港 オリジナル観光で世界遺産の見どころを訪ねます

シチリア島には数々の民族が足跡を残していますが、州都パレルモは約1,000年前にアラブ人によって街づくりが行われました。その後、18世紀にバロックの街として生まれ変わりました。今も残る迷宮のような路地にはイスラムの面影があり、四つ角を意味する交差点クアトロ・カンティに代

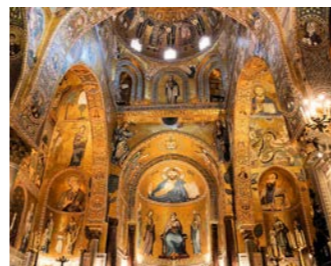

黄金のモザイクが美しい世界遺産・パラティナー礼拝堂



パレルモの名所のひとつクアトロ・カンティ

世界有数のモザイクのコレクションと名高い「バルドー博物館」を訪ねます

古代ローマ時代、ビザンチン時代、専門職人によって制作されたモザイク。天然の石を用い、匠の技で仕上げられたそれは芸術品そのものです。北アフリカ・チュニアの首都チュニスにあるバルドー博物館には、国内を中心に発掘された当時の見事なモザイクが数多く展示されています。神話や日常生活、動植物などが鮮やかに描かれており、必見です。



アレキサンダー大王を描いたモザイク

地中海に浮かぶメノルカ島に寄港 島内観光を楽しみます

ツアーでは訪ねることの少ない、バlears諸島の一番東に位置するメノルカ島に寄港します。中心都市はマオン。その起源は諸説がありますが、カルタゴの名将ハンニバルの弟マゴンに由来するといわれています。天然港を中心に発展した町で、マヨネーズ発祥の地とも紹介されます。その周辺の海の透明度や美しさからいつしかセレブリティが集まるリゾート地に。島内には真っ白な家



真っ青な空に真っ白な建物が映えるピニベカ・ベル(イメージ)

利用予定航空会社: ターキッシュエアラインズ、エミレーツ航空、エティハド航空、カタール航空、フィンエアー、エールフランスグループ、ルフトハンザグループ、ブリティッシュエアウェイズ、日本航空、スカンジナビア航空、キャセイパシフィック航空、ITAエアウェイズ
 ツアーコード: RL420T

集合・日数・出発日	旅行代金	
【羽田または成田空港集合・10日間】 9月29日(日)		
オーシャンテラススイート (テラス、約35㎡、バスタブ付き)	エコノミークラス利用 ¥1,150,000	ビジネスクラス利用 ¥1,670,000
お1人でご参加のお客様は、1名室利用追加料金¥195,000にて承ります		
※上級キャビン(ペンitentハウス、レジデンス)についてはお問い合わせください。		
※部屋の広さはテラスがある場合、テラスを含みます。		
ビジネスクラス利用区間: 日本発着の国際線区間にのみ適用		
燃油サーチャージ別途目安: ¥93,200/3月1日現在		

日	訪問地	スケジュール	宿泊地・食事
1	東京21:55発→	夜、羽田または成田空港より航空機にて中東主要都市または欧州主要都市へ。	(機中泊) □□機
2	中東主要都市 05:05着 08:00発→ ローマ09:45着 チビタベッキア20:00発⇒	航空機を乗り換え、ローマへ。着後、バスにてチビタベッキアへ。 ○日本人殉教者教会へご案内します。 午後「エクスプローラII」に乗船します。 夜、ソレントへ向けて船は出航します。	【6連泊】(エクスプローラII泊) 朝昼夕
3	ソレント08:00着 20:00発⇒	午前、バスにてアマルフィ海岸の絶景ドライブへご案内します。 午後、自由行動。ご希望の方はソレントの町の散策へご案内します。	(エクスプローラII泊) 朝昼夕
4	シチリア島・ パレルモ08:00着 20:00発⇒	午前、パレルモの市内観光へ。○クアトロ・カンティ、○カテドラル、○パラティナー礼拝堂へご案内します。 午後、自由行動。	(エクスプローラII泊) 朝昼夕
5	チュニア・ チュニス10:00着 18:00発⇒	午前、世界有数のモザイクコレクションを誇る○バルドー博物館へご案内します。 昼食は地元のレストランにてご用意しました。 午後、○カルタゴへ。○フェニキア人の墓地トフェア○古代カルタゴの港、○カルタゴ博物館、○ビュルサの丘などを見学します。	(エクスプローラII泊) 朝昼夕
6	終日クルーズ⇒	終日クルーズをお楽しみください。(エクスプローラII泊)	朝昼夕
7	メノルカ島・ マオン09:00着 21:00発⇒	午前、メノルカ島の島内観光へ。バスにて透明度の高い海で名高いカラ・エン・ポルデルや白亜のピニベカ・ベル村を訪ねます。 午後はおゆっくりお過ごしください。	(エクスプローラII泊) 朝昼夕
8	バルセロナ08:00着⇒ パルス⇒ コスタブラバ15:30着	午前、バルセロナに到着。下船後、バスにて中世の趣が残る○パルスを訪ね、散策を楽しみます。 昼食はシーフードをご用意しました。 午後、コスタブラバのデラックスホテル「オスタル・デ・ラ・ガビエナ」へチェックイン。	(コスタブラバ泊) 朝昼夕
9	バモス郊外10:00発⇒ モンセラット⇒ バルセロナ19:05発→ 中東主要都市23:35着	午前、バスにて○聖地モンセラット修道院を訪ねます。 昼食はモンセラットの山を臨むワイナリーにてお楽しみください。 夜、航空機にて中東主要都市または欧州主要都市へ。	(機中泊) 朝昼機
10	中東主要都市02:05発→ 東京19:20着	着後、航空機を乗り換え、帰国の途へ。 夜、羽田または成田空港に到着。	□□機

※日程表の時刻は、ターキッシュエアラインズの羽田空港発着の便を想定したものです。ターキッシュエアラインズの成田空港発着便、または他航空会社の便を利用の場合には、発着空港および時刻、日程は異なります。

地方発着追加代金	大阪・名古屋~東京 片道 …… ¥5,000 福岡・札幌~東京 片道 …… ¥10,000	包摂条件がご不明な点 各支店へお問い合わせください。
----------	--	-------------------------------

ご旅行条件とご注意

■ 最少催行人員: 10名様 ■ 食事: 朝食7回、昼食8回、夕食7回 ■ 添乗員: 成田空港または羽田空港ご出発時から成田空港または羽田空港ご到着時まで同行いたします。 ■ バスポート必要残存有効期間: 下船時6か月以上 ■ バスポート査証未使用欄: 見開き2ページ以上 ■ 旅行代金にはクルーズ関連諸税、船内チップ、一部のワインテージ類を除くドリンク類が含まれております。

ホテルのご案内は裏表紙をご覧ください

■ 取消料について ※「旅行代金」とは「お支払対象旅行代金」のことをいいます。

旅行契約の解除期日	取消料
旅行開始日の前日から起算してさかのぼって150日目に当たる日以降121日目に当たる日まで解除するとき	旅行代金の7.5%
旅行開始日の前日から起算してさかのぼって120日目に当たる日以降91日目に当たる日まで解除するとき	旅行代金の12.5%
旅行開始日の前日から起算してさかのぼって90日目に当たる日以降61日目に当たる日まで解除するとき	旅行代金の25%
旅行開始日の前日から起算してさかのぼって60日目に当たる日以降31日目に当たる日まで解除するとき	旅行代金の37.5%
旅行開始日の前日から起算してさかのぼって30日目に当たる日以降当日に当たる日まで解除するとき	旅行代金の50%
旅行開始後に解除するとき又は無連絡不参加のとき	旅行代金の100%

当社では「クルーズ旅行取消費用担保特約」をご用意しておりますので、ツアー申し込みと必ず同時に海外旅行傷害保険に、取消料の特約を加えて加入されますことをお勧め申し上げます。

裏表紙の「ワールド航空サービス 海外旅行「安心」への取り組み」もご覧ください。