



ルツェルンのムゼック城塞(イメージ)

JAPAN AIRLINES
日本航空利用の旅

日本各地よりご参加ください

日本航空にて、各地～東京(羽田・成田)の国内線を、**片道 8,000円**でご利用いただけます。

ただし羽田～成田空港間のリムジンバス代金はお客様のご負担となります。その他、付帯条件がございますので、詳しくはお問い合わせください。

「心に残る感動の旅を」ワールド航空サービスは、旅の安心を最優先します。

- 連泊中心のゆとりある日程です**
これまで弊社ツアーはゆとりある日程を心がけてきましたが、現地での突発的な問題発生や、万が一の事態にも対応できるように連泊主体のさらにゆとりある日程を設定しております。
- バス座席は1名様あたり、2席以上をご用意**
バスの乗車率を50%以下に。1名様につき2席以上の席をご用意いただく等、十分な間隔を空けてご旅行いただけます(一部地域を除きます)。

- イヤホンガイド利用でソーシャルディスタンスを確保**
観光の際にはイヤホンガイドシステムを利用し、お客様、添乗員、ガイド間の密状態を避けます。
- 必ず「海外旅行保険」へご加入ください。**
現地で新型コロナウイルスに罹患し、延泊などが必要になった場合、当社取扱いの海外旅行保険でご本人の宿泊費用や日本帰国のための航空券代が補償されます。また国によっては加入が義務づけられているところもあります。

●この画面は、旅行業法第12条の4による取引条件説明書及び旅行契約が締結された場合は同法第12条の5により交付する契約書面の一部となります。お申込に際しては別途交付する旅行条件書(全文)をご確認の上、お申込みください。

ご旅行のご案内とご注意・条件(抜粋)

- 旅行契約の成立**
旅行契約は、当社が旅行契約の締結を承諾し、申込金を受理した時に成立します。
- 旅行代金のお支払い**
旅行代金は、旅行開始日の前日から起算してさかのぼって21日目に当たる日以前にお支払いいただきます。
- お支払い対象旅行代金**
「お支払い対象旅行代金」とは、「旅行代金として表示した金額」と「追加代金として表示した金額」の合計額をいいます。
- 旅行代金に含まれるもの**
(1)パンフレット等、当社ホームページの旅行日程に明示した次に掲げるものが含まれます。
① 運送機関の運賃・料金(パンフレット等に特に別途の記載がない限り、航空機の場合はエコノミークラス、鉄道は普通車を利用します。)
② 送迎バス料金、都市間の移動に係るバス料金、観光に伴うバス料金
③ 宿泊機関の宿泊料金及び税・サービス料金(パンフレット等に特に別途の記載がない限り1部屋に2名で宿泊した場合を基準にします。)
④ 食事の料金(機内食は除く。)及び税・サービス料金
⑤ 添乗員等(企画旅行に同行して旅程管理業務を行う者等)が同行するコースにおける添乗員等の旅行費用
⑥ 観光に伴うガイド料金、観光施設の入場料等
⑦ 航空会社等が定める個数・重量の無料手荷物許容量の範囲内の受託手荷物運送料
⑧ 団体行動時の必要な心付け
⑨ 旅行日程中の海外の空港税、同通行税、同空港利用料
⑩ その他パンフレット等において、旅行代金に含まれる旨を表示したものの(2)前(1)に記載したものは、お客様の都合により一部利用されなくても払戻しの対象外となります。
- 旅行代金に含まれないもの**
上記以外は旅行代金に含まれません。その一部を例示します。
(1) 超過手荷物料金(特定の重量・容量・個数を超える分について)
(2) 個人的性質の諸費用及びそれに伴う税・サービス料金
(3) 渡航手続関係諸費用(旅券印紙代・査証料・予防接種料金・渡航手続代行料金)
(4) お1人部屋を使用される場合の1室1名利用追加代金
(5) 日本国内の空港施設使用料、国際観光旅客税
(6) 港湾利用料、政府関連諸税等
(7) 燃油サーチャージ(旅行契約成立後に増額された場合は、増額分の差額は徴収し、また、減額・廃止された場合は、減額分は、払戻しをいたします。)
- お部屋について**

- (1) 部屋割りは、原則としてホテル又は船会社が予め決めております。また、ホテルや船室では部屋により調度品や広さが異なる場合があります。当社ではバス付き客室をご用意するよう努めておりますが、各地域の特性や施設の事情によりシャワーのみとなる場合があります。
- (2) 可能な限り2人用の客室にはシングルベッドが2台の「ツインベッドルーム」をご用意いたしますが、ホテルによっては、「ダブルベッドルーム」に2台目のベッドとして簡易ベッドを入れてご利用いただく場合もございます。また、ご夫婦でご参加の際は、「1ベッドタイプ」で大型ベッド1台のみのご利用となる場合があります。(なお、「ツインベッドルーム」には2つのベッドマットが1つの枠の中に入っている「ジャーマンツイン」の客室、2つのベッドのサイズや種類が若干異なる客室も含まれます。)
- クルーズ旅行における寄港地上陸観光**
船のスケジュール及び上陸観光地は乗客の安全を最優先と考え、天候やその他現地事情により、船長の判断によって予告なしに変更されることがあり、その権限は船長が持っています。また、その変更による払戻しはございません。
- 航空機について**
座席配列により、グループ・カップルの方でも隣り合わせにならない場合があります。なお、窓側・通路側のご希望は、すべてのご希望をかなえることは不可能ですので、ご容赦ください。
- 時間帯の目安について**
当社は、原則として時刻を記載した日程表を交付しておりますが、地域により時刻を記載できない一部の日程表については、下記の時間帯で表記します。
04:00 08:00 12:00 16:00 18:00 22:00
朝 午前 午後 夕刻 夜 深夜
- 日程表中のマークについて**
■観光について：●=入場観光 ○=下車観光 ㊦=ユネスコ世界遺産
■お食事：■=朝食 ㊦=昼食 ター=夕食 ㊦=機内食 □=食事なし ㊦=軽食(通常よりもお体にやさしい軽めの食事です)
■乗り物：✈=航空機 🚆=列車 🚗=自動車 🚲=船 🚶=ロープウェイ
- 本パンフレットの掲載写真と地図について**
パンフレットには、よりお客様に訪問地のイメージを伝えるだけでなく、ツアーに即した写真を掲載するように努めておりますが、必ずしも同じ角度や高度でご覧いただけるという保証ではございません。また、掲載しております地図は、およその位置関係と宿泊地、訪問地を示し、イメージを掴んでいただくためのものです。
- 旅行契約の解除・払戻しについて**
旅行契約が成立した後に以下の区分により定められた取消料をお支払いいただくことにより、お客様は旅行契約を解除することができます。

旅行契約の区分	適用する取消料
日本出国時又は帰国時に航空機を利用する募集型企画旅行契約並びに海外へ出発地及び到着地とする募集型企画旅行契約(買切り航空機を利用するコースを除きます。)	<表1>
日本出国時又は帰国時に買切り航空機を利用する募集型企画旅行契約	当該パンフレット等に別途明示する取消料によります。
旅程中に3泊以上のクルーズ日程を含む旅行でパンフレット等に別途明示があるもの	当該パンフレット等に別途明示する取消料によります。
日本発着時共に船舶を利用する募集型企画旅行契約	当該船舶に係る取消料の規定によります。

<表1> 日本出国時又は帰国時に航空機を利用する募集型企画旅行契約並びに海外へ出発地及び到着地とする募集型企画旅行契約

旅行契約の解除期日	取消料
旅行開始日がピーク時の旅行である場合であって、旅行開始日の前日から起算してさかのぼって40日目に当たる日以降31日目に当たる日までに解除するとき	¥30,000 お支払い対象旅行代金が30万円未満のときは10%
旅行開始日の前日から起算してさかのぼって30日目に当たる日以降21日目に当たる日までに解除するとき	¥50,000 お支払い対象旅行代金が25万円未満のときは20%
旅行開始日の前日から起算してさかのぼって20日目に当たる日以降3日目に当たる日までに解除するとき	お支払い対象旅行代金の20%
旅行開始日の前々日に当たる日から当日(旅行開始前)までに解除するとき	お支払い対象旅行代金の50%
旅行開始後に解除するとき又は無連絡不参加のとき	お支払い対象旅行代金の100%

(注1) 旅行契約解除の申出は、当社の営業日の営業時間内をお願いします。当社の営業日の営業時間、連絡先(電話番号等)及び連絡方法は、お客様自身でも申込時に必ずご確認ください。
(注2) 「ピーク時」とは、12月20日から1月7日まで、4月27日から5月6日まで及び7月20日から8月31日までをいいます。
(注3) <表1>の「お支払い対象旅行代金」とは募集広告又はパンフレット等に「旅行代金として表示した金額」と「追加代金として表示した金額」の合計額をいいます。

●旅行条件・旅行代金の基準
ご旅行条件につきましては、このパンフレットに記載しました契約内容・条件の他、旅行条件書(全文)、確定書面(最終旅行日程表)及び当社の旅行業約款によります。ご旅行条件は、2024年2月1日現在の運賃・料金を基準としております。

WEBでも **ワールド航空** **検索**
https://www.wastours.jp

営業時間 / 月曜日～金曜日 午前9:30～午後5:30(土・日・祝は休業)
ポンド保証会員 **旅行業公正取引協議会 会員**

- **東京支店** TEL: 03-3501-4111
東京都千代田区有楽町1-5-1 日比谷マリンビル 4階 〒100-0006 総合旅行業務取扱管理者 松崎 浩
- **大阪支店** TEL: 06-6343-0111
大阪市北区梅田1-1-3 大阪駅前第3ビル29階 〒530-0001 総合旅行業務取扱管理者 信濃 貴宣
- **名古屋支店** TEL: 052-252-2110
名古屋市中区栄3-14-7 RICC栄B館 〒460-0008 総合旅行業務取扱管理者 柴崎 範明
- **九州支店** TEL: 092-473-0111
福岡市博多区博多駅前2-5-28 博多信成ビル2階 〒812-0013 総合旅行業務取扱管理者 木村 咲子
- **札幌支店** TEL: 011-232-9111
札幌市中央区北1条西2-1 時計台ビル 5階 〒060-0001 総合旅行業務取扱管理者 真島 智
- **藤沢支店** TEL: 0466-27-0111
神奈川県藤沢市藤沢484-1 藤沢アパビル 3階 〒251-0052 総合旅行業務取扱管理者 近 博之

※総合旅行業務取扱管理者とは、お客様の旅行を取り扱う営業所での取引に関する責任者です。この旅行に関し、担当者からの説明にご不明な点があれば、ご遠慮なく上記の旅行業務取扱管理者におたずねください。(株)ワールド航空サービス観光局長登録旅行業201号

ロンドン テムズ川とビッグベン

心に残る高品質な旅

WORLD

イギリス・ドイツ・スイスの旅

8月16日(金) **羽田発**

ミュージカル「オペラ座の怪人」,「BBCプロムス音楽祭」コンサートも楽しむ
夏のロンドン 上級ホテル長期滞在の旅…11日間

日本航空利用

夏のヨーロッパ3コース

日本航空でゆく

木骨組みの美しい街ハン・ミュンデン

8月26日(月) **成田発**

ハンザの女王リューベックとツェレ城館ホテルの旅…9日間

夜のKKLルツェルン・コンサートホール。噴水の向こうが船着き場です ©Switzerland Tourism

8月27日(火) **成田発**

2回のファーストカテゴリー席コンサートチケット付
夏のルツェルン音楽祭と湖畔の休日…9日間

ミュージカル「オペラ座の怪人」、BBCプロムス音楽祭」コンサートも楽しむ 夏のロンドン 上級ホテル長期滞在の旅 11日間



シックな装いのカフェラウンジ



立地も素晴らしい上級ホテル 「ハイアット・リージェンシー・ロンドン・ザ・チャーチル」に9連泊

ウィンストン・チャーチル卿にちなんで設計された上級ホテル「ハイアット・リージェンシー・ロンドン・ザ・チャーチル」。現代的でありながら伝統の趣を併せ持つ洗練されたインテリアが素敵です。ブティックやお洒落なレストランなど多いロンドン中心部の好立地にありながら、近くには自然豊かなハイドパークもあって、のんびりとロンドン風情に浸っていただけます。

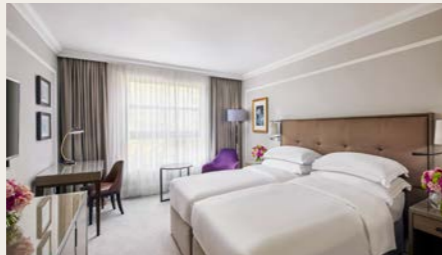

快適で落ち着いた雰囲気客室(イメージ)



オックスフォード・ストリートなどに近く便利な立地

※バスタブ付き客室をご用意するよう努めておりますが、各地域の特性や施設の事情、及び昨今の世界的な「シャワーのみの客室」増加により、シャワーのみとなる場合がございます。
【ホテルの★の数の記載に関して】弊社では、これまで各国の正式な評価基準に基づき、利用ホテルの★の数を記載してまいりました。しかしながら、昨今は欧米の大手ホテルチェーンであっても未登録のホテルが増えてきていること、★の数が必ずしもホテルの品質を担保するものではない現状を鑑み、ホテルの★の掲載を取り止めております。なお、これまで通りツアー内容やコンセプトに合わせて可能な限り快適なホテル選定を心がけております。

ここにご注目。旅のポイント

- ① ハイドパークやマープル・アーチ、オックスフォード・ストリートにも近い、ロンドンの上級ホテル「ハイアット・リージェンシー・ザ・チャーチル」に9連泊。
- ② お得で便利なロンドンパス(交通カード付き、6日間有効)が大活躍。「ロンドンの今」を体感する「ワールドお薦めロンドン散歩」で知らなかった、ユニークなロンドンの魅力を満喫。
- ③ ミュージカル「オペラ座の怪人」,「BBCプロムス音楽祭」クラシックコンサート(ロイヤルアルバートホール)など、素敵なナイトライフも楽しめます(注1)。

ツアープランナーより

昨夏、ご好評をいただいた「夏のロンドン上級ホテル長期滞在の旅」が、さらにバージョンアップ。往復は日本航空上級クラスのロンドン直行便利用でより快適に、また日数を11日間に伸ばし、ご宿泊は、緑豊かなハイドパークや華やかなオックスフォード・ストリートにも近い上級ホテル「ハイアット・リージェンシー・ロンドン・ザ・チャーチル」をご用意しました。そして、昨年好評の「ワールドお薦めロンドン散歩」のルートを拡充するとともに、素敵なナイトライフの思い出として、ミュージカルの聖地ウエストエンドでの「オペラ座の怪人」観劇、ロンドンの夏の風物詩でもある世界最大級のクラシック音楽祭「BBCプロムス」鑑賞も組み入れました(注1)。さらに、今回は自由行動にもご活用いただける、80カ所以上の観光スポットなどが無料となる大変便利な「ロンドンパス」(交通カード付、6日間有効)をご用意しました。入場料高騰が進むロンドンで、旅行者の力強い味方です。
上級ホテルを我が家として優雅かつ快適に過ごしながら、威厳ある大英帝国の格式と伝統、昨今のポップでモダンなロンドンカルチャー、世界に誇る博物館や美術館、一流エンターテインメントの芸術世界に加え、知らなかったロンドン、ユニークなロンドンの魅力を存分に楽しむ贅沢な旅。限定16名様までの募集となります。お早目のご予約をお待ち申し上げます。

故ダイアナ妃ゆかりのケンジントン宮殿 美しい王妃の庭をのんびり散歩

かつて故ダイアナ元妃が王子たちと暮らした庭園で、2021年には彼女の銅像も立てられました。宮殿内の見学にはロンドンパスを活用。ケンジントンガーデンの入場は無料です。



現在はウィリアム皇太子一家が暮らす、故ダイアナ妃ゆかりのケンジントン宮殿 ©英国政府観光庁



宮殿内には王室所蔵の絵画や装飾コレクションが展示されています

本場ウエストエンドにてミュージカル「オペラ座の怪人」と、世界最大級の「BBCプロムス音楽祭」コンサートへ

せっかくロンドンにゆったり暮らすように滞在しますので、ちょっとお洒落して、ロンドンっ子的ようにミュージカル観劇、クラシックコンサート鑑賞を楽しむプログラムをご用意しました。ニューヨーク・ブロードウェイと並ぶミュージカルの聖地、ロンドン・ウエストエンドの劇場で、演目は最も人気の「オペラ座の怪人」を選びました。そして、1871年開場の歴史と伝統あるロイヤル・アルバート・ホールで開かれる、ロンドンの夏の風物詩「BBCプロムス音楽祭」もご案内します。その熱狂ぶりをテレビでご覧になられた方も多くであろう、世界最大級の音楽祭です。



数々の名演が行われたロンドン最高峰の音楽の殿堂「ロイヤル・アルバート・ホール」BBCプロムス音楽祭の会場となります ©英国政府観光庁

(注1)「BBCプロムス音楽祭」は、2024年3月1日現在、開催期間、及び初日、最終日公演内容の発表のみで、その他の詳細プログラムは未発表です。コンサートの具体的な日時と座席カテゴリーは、詳細が発表されてからの決定となりますことを予めご了承ください。また、それに伴いミュージカルへのご案内日時が変更となる場合があります。いずれも現地の人々に交じって雰囲気を楽しむことを目的としており、中間クラスのカテゴリー席となります。



見逃せない観光スポットに ロンドンパスが大活躍

このたびは公共交通カード付きのロンドンパス(6日間)をお渡しますが、どこでもチケット購入の行列と待ち時間は不要。これも嬉しい。チケット代の高いロンドン(ロンドン塔6,300円、シャード展望台7,000円、ウエストミンスター寺院5,100円など)の主要な見どころを思いっきり楽しめます。交通に、観光に、ご滞在中はぜひご活用ください。※対象の施設への入場は一度までです。

利用予定航空会社：日本航空		ツアーコード：EB114T	
集合・日数・出発日	旅行代金		
2回のコンサートとミュージカル込み 【羽田空港集合・11日間】 8月16日(金)	プレミアムエコノミークラス利用 ¥998,000	ビジネスクラス利用 ¥1,378,000	
(お1人でご参加のお客様は、1名室利用追加代金¥320,000にて承ります)			
ビジネスクラス利用区間：日本発着の国際線区間にのみ適用			
燃油サーチャージ別途目安：¥87,200/2月1日現在			

日	訪問地	スケジュール	宿泊地・食事
1	羽田空港09:45発 → ロンドン15:50着	午前、羽田空港より、日本航空上級クラス・ノンストップ直行便にてロンドンへ。着後、ロンドン市内中心部のホテルへ。ハイドパーク、オックスフォード・ストリートに近い上級ホテル「ハイアット・リージェンシー・ロンドン・ザ・チャーチル」に9連泊です。 【9連泊】(ロンドン泊) □機夕	
2	ロンドン 【ワールドお薦めロンドン散歩①】	午前、便利な「ロンドンパス(6日間)と公共交通カード」を利用して「ワールドお薦めロンドン散歩①」へ。●ロンドン塔(バス利用)から、●タワーブリッジ(バス利用)など、テムズ河畔の散策を楽しみます。午後、自由行動。 (ロンドン泊) 朝昼□	
3	ロンドン 【ワールドお薦めロンドン散歩②】	午前、「ワールドお薦めロンドン散歩②」へ。●ケンジントン宮殿(バス利用)、「BBCプロムス音楽祭」の会場●ロイヤル・アルバート・ホール(バス利用)へご案内します。午後、自由行動。 (ロンドン泊) 朝□夕	
4	ロンドン 【ミュージカル・オペラ座の怪人】	終日、自由行動。 夜、ウエストエンドのヒズマジェスティック劇場での人気ミュージカル「オペラ座の怪人」の観劇を楽しみます(注1)。 (ロンドン泊) 朝□□	
5	ロンドン 【ワールドお薦めロンドン散歩③】	午前、「ワールドお薦めロンドン散歩③」へ。○イベントガーデン周辺の散策から、●セントポール大聖堂(バス利用)、そしてミレニアムブリッジを渡りテムズ河対岸へ。午後、自由行動。 (ロンドン泊) 朝□□	
6	ロンドン 【BBCプロムス音楽祭コンサート】	終日、自由行動。ロンドンパスを活用して自由行動をお楽しみください。夜、「BBCプロムス音楽祭」コンサート(ロイヤル・アルバート・ホール)へ。ロンドンっ子に混じって世界最大級の音楽祭を存分にお楽しみください(注2)。 (ロンドン泊) 朝□□	
7	ロンドン 【ワールドお薦めロンドン散歩④】	終日、「ワールドお薦めロンドン散歩④」へ。水上バス(バス利用)で「街ごと世界遺産」のグリニッジへ。●帆船カティサーク号(記念館)(バス利用)、●グリニッジ天文台(バス利用)をはじめ、○旧王立海軍学校や○海軍博物館などが並ぶ街並みの散策。帰りは、地下鉄でロンドン中心部に戻ります。 (ロンドン泊) 朝□□	
8	ロンドン 【ケンブリッジへの小旅行】	終日、公共交通機関を利用して、イングランド東部の歴史ある大学都市ケンブリッジへ。キングズ・カレッジの礼拝堂や、トリニティ・カレッジの中庭の散策にご案内します。 (ロンドン泊) 朝昼□	
9	ロンドン	終日、自由行動。ゆっくりとショッピングや美術館の参観などをお楽しみください(大英博物館、ナショナルギャラリーなどが入場無料です)でお薦めです。夕食は、ホテルのダイニングにてお召し上がりください(注2)。 (ロンドン泊) 朝□夕	
10	ロンドン 19:20発 →	終日、自由行動(お部屋は12時までご利用いただけます)。ロンドンにて、ごゆっくりお過ごしください。 夜、日本航空上級クラス・ノンストップ直行便にて帰国の途へ。 (機中泊) □□機	
11	羽田空港17:20着	夕刻、羽田空港に到着後、解散。	機□□

(注1)「BBCプロムス音楽祭」は、2024年2月1日現在、開催期間、及び初日、最終日公演内容の発表のみで、その他の詳細プログラムは未発表です。コンサートの具体的な日時と座席カテゴリーは、詳細が発表されてからの決定となりますことを予めご了承ください。また、それに伴いミュージカルへのご案内日時が変更となる場合があります。いずれも現地の人々に交じって雰囲気を楽しむことを目的として、中間クラスのカテゴリー席となります。
(注2) ホテルの都合により、他の日のご案内となる場合もございます。

特別キャンペーン 全国各地から片道¥8,000で成田・羽田へ

日本各地より、日本航空にて東京(羽田・成田)までの国内線を片道¥8,000の追加代金でご利用いただけます。その他、付帯条件がございますので、詳しくはお問い合わせください。
※羽田～成田空港間のリムジンバス代金はお客様ご負担となります。

ご旅行条件とご注意

■最少催行人員：10名様 ■食事：朝食9回、昼食2回、夕食3回 ■添乗員：羽田空港ご出発時から羽田空港ご到着時まで同行いたします。 ■バスポート必要残有効期間：帰国時3か月以上 ■バスポート査証未使用欄：2ページ以上必要

裏表紙の「ワールド航空サービス 海外旅行「安心」への取り組み」もご覧ください。

北ドイツの珠玉の街々をゆったり訪ねる ハンザの女王リューベックとツェレ城館ホテルの旅 9日間



トラヴェル川沿いに佇む、かつてのハンザ同盟の盟主リューベック

「ハンザの女王」リューベックに3連泊 重厚な街並みをゆったり愉しみます

ハンザ同盟都市の中で最も栄え、その繁栄ぶりは「ハンザの女王」と称された古都リューベック。13世紀に遡る、威厳あるレンガ造りの重厚な街並みは、牛の血と主要交易品である塩を混ぜた特別なレンガが用いられていると云われます。北ドイツで最も重要な教会のひとつ聖マリエ

ン教会、街のシンボルとなる堅牢なホルステン門など、ハンザの栄華を偲ぶ史跡巡りはもちろんのこと、3泊することで、今なお街に息づくハンザ同盟時代の自由な空気、中世の趣を、まだ観光客の少ない静かな朝晩の散歩でたっぷり味わっていただくことができます。

【リューベックからの自由行動プラン】 鉄道小旅行でドイツ最大の港町ハンブルクへ



無数の運河と小さな橋の絵になる景観

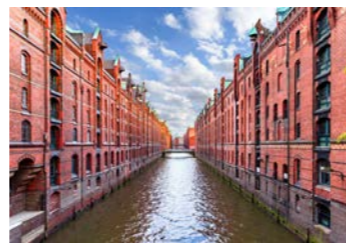

旧市街の倉庫街

ここにご注目。旅のポイント

- ① ハンザ同盟で栄えた北ドイツの珠玉の街々へ。連泊ゆりの行程で巡ります。
- ② ドイツ屈指の美しい木骨組みの街ハン・ミュンデン、ツェレにも宿泊。朝夕の散歩も楽しめます。
- ③ 散策に便利な旧市街に立地するホテル、またエレガントな城館ホテルなど、ホテルライフも楽しみです。



塩で栄えたハンザの古都 リューネブルク(イメージ)

ツアープランナーより

13～16世紀、北海やバルト海沿岸諸国の商業圏を支配し、最盛期には70を超える都市が加盟したハンザ同盟。塩、琥珀、ニシンなどの交易品、また中継貿易により巨万の富を得て、なかには王侯貴族や大司教も凌ぐ栄華を誇る街も現れました。このたびのツアーでは、このハンザ同盟で繁栄した北ドイツの珠玉の街々を巡ります。とりわけ美しいリューベックに3連泊し、ブレーメン、ハンブルク、リューネブルクにも足を延ばします。宿泊してご紹介することが少なかった「ヨーロッパ屈指の美しい木骨組みの街」ハン・ミュンデン、「北ドイツの真珠」ツェレにも連泊。単に街並みの美しさを見るだけでなく、路地や広場など空間としての美しさ、中世来変わらないその街特有の時間の流れに溶け込むことを目的とした朝夕のお散歩も愉しめます。そのため、ホテル選びにもこだわり、すべて連泊のゆりの行程としました。日本航空の上級クラス直行フライト利用で、ゆっくり楽しむ涼やかな夏の北ドイツの旅。どうぞご期待ください。



「北ドイツの真珠」ツェレ 城館ホテルでエレガントな滞在を

「北ドイツの真珠」と称される、中世ルネサンス様式の水城ツェレ城の城下町。16世紀に遡るカラフルな木骨組みの歴史建造物が500軒近くも残り、可憐な姿の城とともにメルヘンチックな風情に溢れています。このたびは、旧市街にも近い城館ホテルに連泊し、美しい町並み散歩とともに、エレガントなホテルライフもお楽しみいただけます。



カラフルな木骨組み建築が連なるツェレ旧市街

■ ツェレ：エレガントな城館ホテル「アルトホフ・ホテル・フルステンホフ」
ツェレ城から徒歩10分ほど、旧市街にも近く、17世紀のバロック宮殿を改装した上質な城館ホテル。客室は近年改装され、より快適になりました。定評ある本格的イタリアンのレストラン、落ち着いたハワイエパー、屋内プールやサウナ、スパなどの施設も充実しています(歴史的建造物につき、大型ホテルと比べ、客室は狭めとなります)。



17世紀の宮殿を改装した、エレガントな隠れ家ホテルの趣

■ ハン・ミュンデン：味わいある木骨組み造りの宿「ホテル・アイゼンバルト」
旧市街の北門近く、散策に便利な好立地。5つの木骨組み家屋(客室内はモダンに改装)からなり、ハン・ミュンデンならではの雰囲気も味わえます(木骨組みの歴史的建造物ゆえ、都市部の一般的なホテルと比べ、館内の施設、客室は簡素、手狭となりますこと予めお含みおきください)。

■ リューベック：散策に便利な「ラディソン・ブリュー・セナートル・リューベック」
トラヴェル川の畔、世界遺産の旧市街まで徒歩圏で、かつ設備も整った快適なホテルです。3連泊の滞在中は、旧市街を望むバーでのひとときなど、ホテルライフもお楽しみください。



ホテル・アイゼンバルト
老舗旅館の趣を感じさせる、味わいある木骨組み造りのホテル



ラディソン・ブリュー・セナートル・リューベック
トラヴェル河畔に建つ、旧市街まで徒歩圏の散策に便利なホテル

※バス付き客室をご用意するよう努めておりますが、各地域の特性や施設の事情及び昨今の世界的な「シャワーのみの客室」増加により、シャワーのみとなる場合がございます。
※ホテルの★の数の記載に関して
弊社では、これまで各国の正式な評価基準に基づき、利用ホテルの★の数を記載してまいりました。しかしながら、昨今は欧米の大手ホテルチェーンであっても未登録のホテルが増えていること、★の数が必ずしもホテルの品質を担保するものではない現状を鑑み、ホテルの★の掲載を取り止めております。なお、これまで通りツアー内容やコンセプトに合わせて可能な限り快適なホテル選定を心がけております。



利用予定航空会社：日本航空		ツアーコード：EM548T	
集合・日数・出発日	旅行代金		
【成田空港集合・9日間】 8月26日(月)	プレミアムエコノミークラス利用 ¥735,000	ビジネスクラス利用 ¥1,115,000	
(お1人でご参加のお客様は、1名室利用追加代金¥100,000にて承ります)			
ビジネスクラス利用区間：日本発着の国際線区間にのみ適用			
燃油サーチャージ別途目安：¥87,200/2月1日現在			

日	訪問地	スケジュール	宿泊地・食事
1	成田空港	10:30発 → フランクフルト17:50着 ハン・ミュンデン22:00着	午前、成田空港より、 日本航空上級クラス・ノンストップ直行便 にてフランクフルトへ。 着後、バスにて木骨組みの美しい街ハン・ミュンデンへ。 【2連泊】(ハン・ミュンデン泊) <input type="checkbox"/> 機
2	ハン・ミュンデン	午前、ハン・ミュンデン旧市街の散策。木骨組みの家並みが美しい、 ○ランゲ通り、○マルクト広場にご案内します。 午後、自由行動。	(ハン・ミュンデン泊) 朝 昼 夕
3	ハン・ミュンデン	08:30発 → プレーメン リューベック17:30着	午前、バスにてプレーメンへ。○市庁舎広場、○プレーメンの音楽隊の像など、旧市街の散策を楽しみます。 午後、「ハンザの女王」と称された古都リューベックへ向かいます。 【3連泊】(リューベック泊) 朝 昼 夕
4	リューベック	午前、リューベック旧市街の散策。街のシンボルである中世の○ホルステン門、ハンザ同盟都市の風格ある○市庁舎、○マリエン教会にご案内します。 午後、自由行動。	(リューベック泊) 朝 <input type="checkbox"/> <input type="checkbox"/>
5	リューベック	終日、自由行動。ご希望の方は、添乗員が実費にてハンブルクへの鉄道小旅行にご案内します。旧市街の市庁舎前広場、美しい19世紀の赤レンガの倉庫街などを訪れます。	(リューベック泊) 朝 <input type="checkbox"/> 夕
6	リューベック	08:30発 → リューネブルク ツェレ17:00着	午前、バスにて絵のような中世の街リューネブルクへ。 着後、○市庁舎、○木造クレーンの残るイルメナウ川沿いの散策を楽しみます。 夕刻、「北ドイツの真珠」と称される、木骨組みが美しいツェレへ。ご宿泊は、歴史的な宮殿を改装したエレガントな老舗ホテル「アルトホフ・ホテル・フルステンホフ」に連泊滞在です。 【2連泊】(ツェレ泊) 朝 昼 夕
7	ツェレ	午前、ツェレ旧市街の散策。旧市街の中心となる○市庁舎、賑やかな○歩行者天国ツェルナー通り、●ツェレ大公の城にご案内します。 午後、自由行動。	(ツェレ泊) 朝 <input type="checkbox"/> 夕
8	ツェレ	12:00発 → フランクフルト 19:50発 →	午前、自由行動。のんびりとホテルライフをお楽しみください。 午後、バスにてフランクフルト空港へ向かいます。 夜、 日本航空上級クラス・ノンストップ直行便 にて、帰国の途へ。 (機中泊) 朝 <input type="checkbox"/> 機
9	成田空港	16:00着	夕刻、成田空港に到着後、解散。 <input type="checkbox"/> 機 <input type="checkbox"/>

特別キャンペーン 全国各地から片道¥8,000で成田・羽田へ

日本各地より、日本航空にて東京(羽田・成田)までの国内線を片道8,000円の追加代金でご利用いただけます。その他、付帯条件がございますので、詳しくはお問い合わせください。
※羽田→成田空港間のリムジンバス代金はお客様ご負担となります。

ご旅行条件とご注意

■最少催行人数：10名様 ■食事：朝食7回、昼食3回、夕食5回 ■添乗員：成田空港ご出発時から成田空港ご到着時まで同行いたします。 ■バスポート必要残存有効期間：帰国時3か月以上 ■バスポート査証未使用欄：2ページ以上必要

裏表紙の「ワールド航空サービス 海外旅行「安心」への取り組み」もご覧ください。



ルツェルンのコンサートホール (KKL) は仏建築家、ジャン・ヌーヴェルによるデザインです ©Switzerland Tourism

JAPAN AIRLINES 日本航空上級クラスで行く

2回のファーストカテゴリー席コンサートチケット付 夏のルツェルン音楽祭と湖畔の休日 9日間

ここにご注目。旅のポイント

- ルツェルン音楽祭では、注目のペトレンコ指揮ベルリン・フィルとサイモン・ラトル指揮バイエルン放送響の2公演を鑑賞。いずれもファーストカテゴリー席です。
- ルツェルンでは街の中心部に立地する、散策に便利な「アストリア」に5連泊。ゆったりとした時間を過ごします。
- 旅の前半は、中世の街並みが残る南ドイツの田舎町に滞在。近郊の名城ホーエンツォレルン城もご案内します。



シュヴェービッシュ・ハル

ツアープランナーより

8月中旬から1か月、スイスの古都ルツェルンで開かれる「ルツェルン音楽祭」。100以上の公演の中から演目を吟味し、弊社選りすぐりの注目の2公演(ファーストカテゴリー席)へご案内します。今や世界ナンバーワンの呼び声が高い、指揮者キリル・ペトレンコ率いるベルリン・フィルが、スメタナ生誕200周年に用意した「わが祖国」の全曲、そして昨秋、首席指揮者にサイモン・ラトルを迎えた名門バイエルン放送響によるマーラーの「交響曲第6番」という聴き逃せないプログラムです。ルツェルンで5連泊するホテルは、街の中心部で音楽祭主会場にも近い「アストリア」をご用意しました。また、旅の前半では、日本人観光客の少ない小さな街、ドイツ古城街道の要所シュヴェービッシュ・ハルに宿泊し、可愛らしい街並みの散策を楽しむなど、観光内容にもこだわりました。往復は日本航空の上級クラスを利用して空の旅も快適に、優雅な夏の終わりの休日をお過ごしください。

ぶらぶら街歩きや湖の遊覧なども楽しい、滞在ならではの夏のルツェルン

スイス中部の古都ルツェルンは、周囲を山に囲まれたルツェルン湖の畔、空と山と湖の色合いのコントラストが実に美しいスイスを代表する景勝地です。音楽祭期間の独特な優雅で洗練された空気としっかりと落ち着いた時間が流れる中世ロマンの旧市街、そして、絵のように美しい湖水や山々の豊かな自然に抱かれた開放感など、ルツェルンの変化に富んだ魅力、真の素顔を味わう絶好の機会です。



ルツェルンの旧市街はコンパクトで歩きやすく、街を流れるロイス川やルツェルン湖の水辺が身近で爽やかな夏を過ごすのにぴったりです。(今回の音楽祭の主会場となるKKLルツェルン・ホールは、写真右上の湖のそば、緑の屋根の建物です)

南ドイツの田舎町とドイツの名城を訪ねて

南ドイツのシュヴェービッシュ・ハルは、歴史的に塩の産地として知られ、神聖ローマ帝国の自由都市として発展してきた歴史を持ちます。木骨組みの家々と中世に栄えた街並みがとても可愛らしく、街歩きが楽しいところ。また、ドイツ屈指の名城ホーエンツォレルン城も訪ねます。小高い山の頂にそびえたつその姿は、威厳のある美しさを放っています。



威厳ある姿が美しいホーエンツォレルン城

ルツェルン音楽祭

注目の2公演(ファーストカテゴリー席)を鑑賞

ルツェルン音楽祭は1938年、当時ルツェルンに亡命していたワーグナーの別邸前の広場にて、指揮者アルトゥーロ・トスカニーニらによって最初のガラコンサートが行われたことから始まりました。そこからヨーロッパを代表する音楽祭として発展し、伝説の指揮者フルトヴェングラーやカラヤン、クラウディオ・アバドなど名指揮者たちがぞって出演してきた、世界最高レベルのフルオーケストラコンサートの夏の祭典です。

8月29日(木) 開演19:30

会場：KKLルツェルン・コンサートホール
演奏：ベルリン・フィルハーモニー管弦楽団
指揮：キリル・ペトレンコ
演目：ペドルジハ・スメタナ「わが祖国」全曲



キリル・ペトレンコ

9月2日(月) 開演19:30

会場：KKLルツェルン・コンサートホール
演奏：バイエルン放送交響楽団
指揮：サー・サイモン・ラトル
演目：グスタフ・マーラー『交響曲第6番イ短調』



サー・サイモン・ラトル

【ご希望の方は追加チケットの手配も承っております】

ルツェルンでの連泊中、ご希望の方にはコンサートチケットの手配を承っております。人気のあるコンサートのため、予め日本での事前手配をおすすめしております。(手数料別途)。手配時期によっては、売り切れなどの状況でチケットが手配できない場合があること、また、手配後のチケットのキャンセルはできませんので、予めご了承ください。

8月30日(金) 開演19:30

ファーストカテゴリー：チケット1枚あたり¥56,000
弊社手配手数料：¥3,000

会場：KKLルツェルン・コンサートホール 演奏：ロイヤル・コンサートヘボウ管弦楽団
指揮：ジョン・ミヨンファン ピアノ：アンドラーシュ・シフ
演目：ウェーバー/歌劇「魔弾の射手」序曲、ベートーヴェン/「ピアノ協奏曲第4番ト長調」、フォーレ/「ペレアスとメリザンド」、ラヴェル/「ダフニスとクロエ」より第2組曲

9月1日(日) 開演18:30

ファーストカテゴリー：チケット1枚あたり¥50,500
弊社手配手数料：¥3,000

会場：KKLルツェルン・コンサートホール 演奏：クレーヴランド管弦楽団
指揮：フランツ・ウェルザー＝メスト ピアノ：ヴィンセント・オラフソン
演目：シューマン/「ピアノ協奏曲イ短調」、チャイコフスキー/「交響曲第5番 ホ短調」
指揮者、演奏者および演目は、2024年3月現在のものです。変更になる場合もございますので、予めお聞きください。

ルツェルン中心部の快適なホテルを5連泊でご用意しました

ルツェルン：ホテル・アストリア

スイスの世界的建築家ヘルツォーク&ドム・ロンによりリニューアル。モダンで快適な客室、どこに行くのも徒歩圏の利便性が魅力です。イタリア料理、タイ料理、アジアンビストロ、メキシコ料理など多国籍なお店に加え、カフェや夜景が綺麗なルーフトップバーもあり、連泊ならではの滞在の楽しみを充実させてくれるホテルです。 ※シャワーのみの客室となります

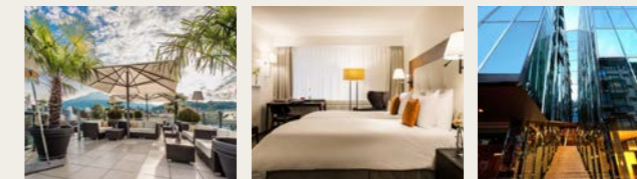

ルーフトップからの景色 快適な客室(イメージ) 目を惹く外観

シュヴェービッシュ・ハル：リングホテル・ホーエンローエ

コッヒャー川のほとり、旧市街の対岸に建つ家族経営のホスピタリティあるホテル。場所柄、客室は手狭となります。

※バス停付き客室をご用意するよう努めておりますが、各地域の特性や施設の事情及び昨今の世界的な「シャワーのみの客室」増加により、シャワーのみとなる場合がございます。

※ホテルの★の数の記載に関して
弊社では、これまで各国の正式な評価基準に基づき、利用ホテルの★の数を記載してまいりました。しかしながら、昨今は欧米の大手ホテルチェーンであっても未登録のホテルが増えてきていること、★の数が必ずしもホテルの品質を担保するものではない現状を鑑み、ホテルの★の掲載を取り止めております。なお、これまで通りツアー内容やコンセプトに合わせて可能な限り快適なホテル選定を心がけております。



利用予定航空会社：日本航空	ツアーコード：EW093T	
集合・日数・出発日	旅行代金	
2回の「ルツェルン音楽祭」のチケット込み 【成田空港集合・9日間】 8月27日(火)	プレミアムエコノミークラス利用 ¥895,000	ビジネスクラス利用 ¥1,275,000
(お1人でご参加のお客様は、1名室利用追加代金¥190,000にて承ります)		
ビジネスクラス利用区間：日本発着の国際線区間に適用(成田～フランクフルト間往復)		
燃油サーチャージ別途目安：¥87,200・2月1日現在		

日	訪問地	スケジュール	宿泊地・食事
1	成田空港10:30発 → フランクフルト17:50着 シュヴェービッシュ・ハル 22:00着	午前、日本航空上級クラス・ノンストップ直行便にてフランクフルトへ。 着後、バスにて南ドイツの珠玉の街シュヴェービッシュ・ハルへ。 【2連泊】(シュヴェービッシュ・ハル泊) <input type="checkbox"/> 機	
2	シュヴェービッシュ・ハル	午前、木骨組みの家並みが美しい旧市街の散策。○マルクト広場、 ●聖ミハエル教会などへご案内します。 午後、自由散策でお過ごしください。 (シュヴェービッシュ・ハル泊) 朝 昼 夕	
3	シュヴェービッシュ・ハル 08:00発 → ホーエンツォレルン城 → ルツェルン16:30着 【ルツェルン音楽祭①/ ベルリンフィル】	午前、ドイツ三大名城のひとつ●ホーエンツォレルン城へ。プロ イセン皇帝となったホーエンツォレルン家の居城です。 午後、国境を越えてスイスの湖畔の古都ルツェルンへ。宿泊は市 内中心部のホテル「アストリア」にゆったり5連泊です。 夜、ルツェルン音楽祭コンサートを鑑賞(ベルリン・フィル、指揮 キリル・ペトレンコによる、スメタナ「わが祖国」全曲)(注1)。 【5連泊】(ルツェルン泊) 朝 昼 夕	
4	ルツェルン	午前、ルツェルン旧市街の散策。○カペル橋、○シュプロイヤー 橋へご案内します。午後は、ゆっくりお過ごしください。 夜、ご希望の方は実費にて「ロイヤル・コンサートヘボウ・コンサート」 (指揮ジョン・ミヨンファン、ピアノ演奏アンドラーシュ・シフ)のチケッ トの事前手配を承ります(注1、注2)。(ルツェルン泊) 朝 昼 夕	
5	ルツェルン	終日、自由行動。ご希望の方は、添乗員がご案内します。 (ルツェルン泊) 朝 <input type="checkbox"/> 夕	
6	ルツェルン	終日、自由行動。ご希望の方は、添乗員がご案内します。 夜、ご希望の方は実費にて「クレーヴランド響・コンサート」(指揮フ ランツ・ウェルザー＝メスト)のチケットの事前手配を承ります(注1、 注2)。(ルツェルン泊) 朝 <input type="checkbox"/> 夕	
7	ルツェルン 【ルツェルン音楽祭②/ バイエルン放送響】	終日、自由行動。ご希望の方は、添乗員がご案内します。 夜、ルツェルン音楽祭コンサート(バイエルン放送響、指揮サイ モン・ラトルによる、マーラー「交響曲第6番」)で旅を締めくく ります(注1)。(ルツェルン泊) 朝 <input type="checkbox"/> 夕	
8	ルツェルン08:00発 → コールマル <input type="checkbox"/> フランクフルト19:50発 →	午前、バスにてフランスのアルザス地方へ。可愛らしい街コール マルに立ち寄り、○プティット・ヴェニス地区など旧市街の散策 と昼食。午後、フランクフルト空港へ。 夜、日本航空上級クラス・ノンストップ直行便にて、帰国の途へ。 (機中泊) 朝 昼 機	
9	成田空港16:00着	夕刻、成田空港に到着後、解散。 <input type="checkbox"/> 機 <input type="checkbox"/> 夕	

(注1) 指揮者、演奏者および演目は、2024年3月現在のものです。変更になる場合もございますので、予めお聞きください。
(注2) 人気のあるコンサートのため、予め日本での事前手配をおすすめしております(手数料別途)。ご希望をいただく時期によっては、売り切れなどの状況でチケットが手配できない場合があること、また、手配後のチケットのキャンセルはできませんので、予めご了承ください。

特別キャンペーン 全国各地から片道¥8,000で成田・羽田へ

日本各地より、日本航空にて東京(羽田・成田)までの国内線片道¥8,000円の追加代金でご利用いただけます。その他、付帯条件がございますので、詳しくはお問い合わせください。
※羽田～成田空港間のリムジンバス代金はお客様ご負担となります。

ご旅行条件とご注意

■最少旅行人員：10名様 ■食事：朝食7回、昼食4回、夕食4回 ■添乗員：成田空港ご出発時から成田空港ご到着時まで同行します。 ■パスポート必要残存有効期間：帰国時3か月以上 ■パスポート査証未使用欄：2ページ以上必要

裏表紙の「ワールド航空サービス 海外旅行「安心」への取り組み」もご覧ください。