

日本国内3か所では専用オリジナル観光をご用意

日本最大の湿原・釧路湿原



北海道東部に位置する手つかずの自然が残る釧路。ツアーでは釧路湿原国立公園へ。唯一湿原内を歩けることができる温根内（おんねない）木道では大パノラマの湿原と草花や野鳥を間近に観賞します。

異国情緒漂う函館では教会巡りへ



19世紀には国際貿易港として開かれ、西洋建築が建造されました函館には今も多くの建築が残し、函館を異国情緒漂う魅力的な街にしています。元町エリアのカトリックや正教会の教会巡りにご案内します。

宮古では自然の造形美を満喫



青森の八戸から宮城の気仙沼まで続く「大地の遺産」ジオパークのちょうど中心にある宮古では、北山崎の断崖に間近に迫るクルーズや国の名勝にも指定されている浄土ヶ浜を訪ねます。

「心に残る感動の旅を」ワールド航空サービスは、旅の安心を最優先します。



連泊中心のゆとりある日程です

これまで弊社ツアーはゆとりある日程を心がけてきましたが、現地での突発的な問題発生や、万が一の事態にも対応できるように連泊主体のさらにゆとりある日程を設定しております。



バス座席は1名様あたり、2席以上をご用意

バスの乗車率を50%以下に。1名様につき2席以上の席をご利用いただく等、十分な間隔を空けてご旅行いただけます（一部地域を除きます）。



イヤホンガイド利用でソーシャルディスタンスを確保

観光の際にはイヤホンガイドシステムを利用し、お客様、添乗員、ガイド間の密状態を避けます。



必ず「海外旅行保険」へご加入ください。

現地で新型コロナウイルスに罹患し、延泊などが必要になった場合、当社取扱いの海外旅行保険でご本人の宿泊費用や日本帰国のための航空券代が補償されます。また国によっては加入が義務づけられているところもあります。

●この画面は、旅行業法第12条の4による取引条件説明書及び旅行契約が締結された場合は同法第12条の5により交付する契約書面の一部となります。お申込に際しては別途交付する旅行条件書(全文)をご確認の上、お申込みください。

ご旅行のご案内とご注意・条件(抜粋)

●旅行契約の成立

旅行契約は、当社が旅行契約の締結を承諾し、申込金を受理した時に成立します。

●旅行代金のお支払い

旅行代金は、旅行開始日の前日から起算してさかのぼって21日目に当たる日より前にお支払いいただきます。

●お支払い対象旅行代金

「お支払い対象旅行代金」とは、「旅行代金として表示した金額」と「追加代金として表示した金額」の合計額をいいます。

●旅行代金に含まれるもの

- ① バンフレット等、当社ホームページの旅行日程に明示した次に掲げるものが含まれます。
 - ① 運送機関の運賃・料金(バンフレット等に特に別途の記載がない限り、航空機の場合はエコノミークラス、鉄道は普通車を利用します。)
 - ② 送迎バス料金、都市間の移動に係るバス料金、観光に伴うバス料金
 - ③ 宿泊機関の宿泊料金及び税・サービス料金(バンフレット等に特に別途の記載がない限り1部屋に2名で宿泊した場合は基準にします。)
 - ④ 食事の料金(機内食は除く。)& 及び税・サービス料金
 - ⑤ 添乗員等(企画旅行に同行して旅程管理業務を行う者等)が同行するコースにおける添乗員等の旅行費用
 - ⑥ 観光に伴うガイド料金、観光施設の入場料等
 - ⑦ 航空会社等が定める個数・重量の無料手荷物許容量の範囲内の受託手荷物運送料金
 - ⑧ 団体行動時の必要な心付け
 - ⑨ 旅行日程中の海外の空港税、同通行税、同空港利用料
 - ⑩ その他バンフレット等において、旅行代金に含まれる旨を表示したものの
- ② 前(1)に記載したものは、お客様の都合により一部利用されなくても払戻しの対象外となります。

●旅行代金に含まれないもの

- 上記以外は旅行代金に含まれません。その一部を例示します。
- (1) 超過手荷物料金(特定の重量・容量・個数を超える分について)
 - (2) 個人の性質の諸費用及びそれに伴う税・サービス料金
 - (3) 渡航手続関係諸費用(旅券印紙代・査証料・予防接種料金・渡航手続代行料金)
 - (4) お1人部屋を使用される場合の1室1名利用追加代金
 - (5) 日本国内の空港施設使用料、国際観光旅客税
 - (6) 港湾利用料、政府関連諸税等
 - (7) 燃油サーチャージ(旅行契約成立後に増額された場合は、増額分の差額は徴収し、また、減額・廃止された場合は、減額分は、払戻しをいたします。)

●お部屋について

- (1) 部屋割りは、原則としてホテル又は船会社が予め決めております。また、ホテルや船室では部屋により調度品や広さが異なる場合があります。当社ではバスタブ付き客室をご用意するよう努めておりますが、各地域の特性や施設の事情によりシャワーのみとなる場合があります。
- (2) 可能な限り2人用の客室にはシングルベッドが2台の「ツインベッドルーム」をご用意いたしますが、ホテルによっては、「ダブルベッドルーム」に2台目のベッドとして簡易ベッドを入れてご利用いただく場合もございます。また、ご夫婦でご参加の際は、「1ベッドタイプ」で大型ベッド1台のみのご利用となる場合があります。(なお、「ツインベッドルーム」には2つのベッドマットが1つの枠の中に入っている「ジャーマンツイン」の客室、2つのベッドのサイズや種類が若干異なる客室も含まれます。)

●クルーズ旅行における寄港地上陸観光

船のスケジュール及び上陸観光地は乗客の安全を最優先と考え、天候やその他現地事情により、船長の判断によって予告なしに変更されることがあり、その権限は船長が持っています。また、その変更による払戻しはございません。

●航空機について

座席配列により、グループ・カップルの方でも隣り合わせにならない場合があります。なお、窓側・通路側のご希望は、すべてのご希望がかなえることは不可能ですので、ご容赦ください。

●時間帯の目安について

当社は、原則として時刻を記載した日程表を交付しておりますが、地域により時刻を記載できない一部の日程表については、下記の時間帯で表記します。

| | | | | | |
|-------|-------|-------|-------|-------|-------|
| 04:00 | 08:00 | 12:00 | 16:00 | 18:00 | 22:00 |
| 朝 | 午前 | 午後 | 夕刻 | 夜 | 深夜 |

●日程表中のマークについて

- 観光について：●=入場観光 ○=下車観光 ㊦=ユネスコ世界遺産
- お食事：■=朝食 ㊦=昼食 タ=夕食 ㊦=機内食 □=食事なし ㊦=軽食(通常よりもお体にやさしい軽めの食事です)
- 乗り物：✈=航空機 ㊦=バス ㊦=列車 ㊦=自動車 ㊦=船 ㊦=ロープウェイ

●本パンフレットの掲載写真と地図について

パンフレットには、よりお客様に訪問地のイメージを伝えるよう、ツアーに即した写真を掲載するように努めておりますが、必ずしも同じ角度や高度でご覧いただけるという保証ではございません。また、掲載しております地図は、およその位置関係と宿泊地、訪問地を示し、イメージを掴んでいただくためのものです。

●旅行契約の解除・払戻しについて

旅行契約が成立した後に以下の区分により定められた取消料をお支払いいただくことにより、お客様は旅行契約を解除することができます。

| 旅行契約の区分 | 適用する取消料 |
|--|---------------------------|
| 日本出国時又は帰国時に航空機を利用する募集型企画旅行契約並びに海外を出发地及び到着地とする募集型企画旅行契約(貸切り航空機を利用するコースを除きます。) | <表1> |
| 日本出国時又は帰国時に貸切り航空機を利用する募集型企画旅行契約 | 当該パンフレット等に別途明示する取消料によります。 |
| 旅程中に3泊以上のクルーズ日程を含む旅行でパンフレット等に別途明示があるもの | 当該パンフレット等に別途明示する取消料によります。 |
| 日本発着時共に船舶を利用する募集型企画旅行契約 | 当該船舶に係る取消料の規定によります。 |

<表1> 日本発着時又は帰国時に航空機を利用する募集型企画旅行契約並びに海外を出发地及び到着地とする募集型企画旅行契約

| 旅行契約の解除期日 | 取消料 |
|--|-------------------------------------|
| 旅行開始日がピーク時の旅行である場合であって、旅行開始日の前日から起算してさかのぼって40日目に当たる日以降31日目に当たる日までに解除するとき | ¥30,000 お支払い対象旅行代金が30万円未満のときは10% |
| 旅行開始日の前日から起算してさかのぼって30日目に当たる日以降21日目に当たる日までに解除するとき | ¥50,000 お支払い対象旅行代金が25万円未満のときは20% |
| 旅行開始日の前日から起算してさかのぼって20日目に当たる日以降3日目に当たる日までに解除するとき | お支払い対象旅行代金の20% |
| 旅行開始日の前々日に当たる日から当日(旅行開始前)までに解除するとき | お支払い対象旅行代金の50% |
| 旅行開始後に解除するとき又は無連絡不参加のとき | お支払い対象旅行代金の100% |

(注1) 旅行契約解除の申出は、当社の営業日の営業時間内をお願いします。当社の営業日の営業時間、連絡先(電話番号等)及び連絡方法は、お客様自身でも申込時に必ずご確認ください。

(注2) 「ピーク時」とは、12月20日から1月7日まで、4月27日から5月6日まで及び7月20日から8月31日までをいいます。

(注3) <表1>の「お支払い対象旅行代金」とは募集広告又はパンフレット等に「旅行代金として表示した金額」と「追加代金として表示した金額」の合計額をいいます。

●旅行条件・旅行代金の基準

ご旅行条件につきましては、このパンフレットに記載しました契約内容・条件の他、旅行条件書(全文)、確定書面(最終旅行日程表)及び当社の旅行業約款によります。ご旅行条件は、2024年3月1日現在の運賃・料金を基準としております。

心に残る高品質な旅 WORLD クルーズの旅

シルバー・ミュージス



SILVERSEA® 秋のアラスカから東京へ シルバー・ミュージズの船旅 2024 9月16日間 成田発

全室バスタブ付きのスイート客室でお寛ぎください

客室はすべて広々としたスイート仕様。すべての客室は海側に面した造りになっています。今回ご利用いただく客室、ピスタ・スイート、パノラマ・スイート、クラシック・ペランダ・スイート、スーペリア・ペランダ・スイートはいずれも30㎡以上の広さで90%以上がペランダ付。ゆったりとお寛ぎいただけます。

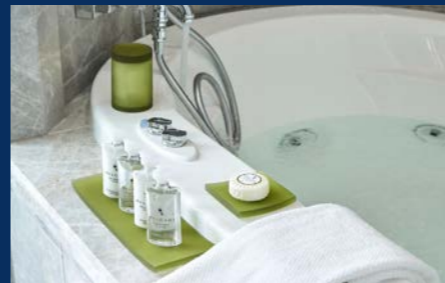

ブルガリアのアメニティ(イメージ)



31㎡とゆったりしたピスタ・スイート(イメージ)



スーペリア・ペランダ・スイート 36㎡(イメージ) 24時間ルームサービスも好評です

旅行企画・実施 **ワールド航空サービス** WEBもどうぞ **ワールド航空** 検索 <https://www.wastours.jp> 営業時間 / 月曜日～金曜日 午前9:30～午後5:30(土・日・祝は休業) **ポンド保証会員** 旅行業公正取引協議会会員

- **東京支店** TEL: 03-3501-4111 東京都千代田区有楽町1-5-1 日比谷マリンビル 4階 〒100-0006 総合旅行業務取扱管理者 松崎 浩
- **大阪支店** TEL: 06-6343-0111 大阪市北区梅田1-1-3 大阪駅前第3ビル29階 〒530-0001 総合旅行業務取扱管理者 信濃 貴宣
- **名古屋支店** TEL: 052-252-2110 名古屋市中区栄3-14-7 RICO栄8階 〒460-0008 総合旅行業務取扱管理者 柴崎 範明
- **九州支店** TEL: 092-473-0111 福岡市博多区博多駅前2-5-28 博多倍盛ビル2階 〒812-0013 総合旅行業務取扱管理者 木村 咲子
- **札幌支店** TEL: 011-232-9111 札幌市中央区北1条西2-1 時計台ビル 5階 〒060-0001 総合旅行業務取扱管理者 真島 智
- **藤沢支店** TEL: 0466-27-0111 神奈川県藤沢市藤沢484-1 藤沢アンパルビル 3階 〒251-0052 総合旅行業務取扱管理者 近 博之

※総合旅行業務取扱管理者とは、お客様の旅行を取り扱う営業所での取引に関する責任者です。この旅行に関し、担当者からの説明にご不明点があれば、ご遠慮なく上記の旅行業務取扱管理者におたずねください。(株)ワールド航空サービス観光局長登録旅行業201号

【緊急発表】船会社から特別料金のスペシャルオファー！

秋のアラスカから東京へ シルバー・ミュージズの船旅 16日間

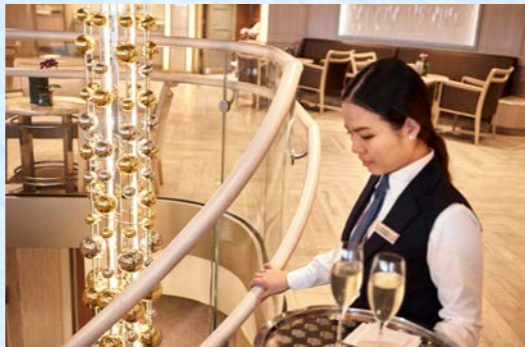

お客様1人に対して2名体制での対応。スタッフ、サービスこそがシルバーシーの神髄です(イメージ)

SHIP DATA
 ■総トン数:40,700トン ■全長:212.8メートル
 ■全幅:27メートル ■乗客定員:596人 ■乗務員数:411人
 ■建造年:2017年 ■デッキ数:8階層

究極のオールインクルーシブと美食を味わう

シルバーシー社でゆく船旅の魅力のひとつがオールインクルーシブのシステム。乗船中のレストランでのお食事^(※1)はもちろん、ソフトドリンクやアルコール類^(※2)、サービススタッフへのチップのほか、一般的に数百ドルを要する港湾税もすべて旅行代金に含まれ、客室の冷蔵庫にはアルコールを含むお好みの飲み物が毎日補充されます。これは、細かな支払いを気にすることなく、船旅そのものを存分に楽しんでいたきたい、というシルバーシー社の思いが詰まった制度です。

※1:一部のスペシャルレストランにカバーチャージがあります
 ※2:一部のヴァンテージワインなどを除きます

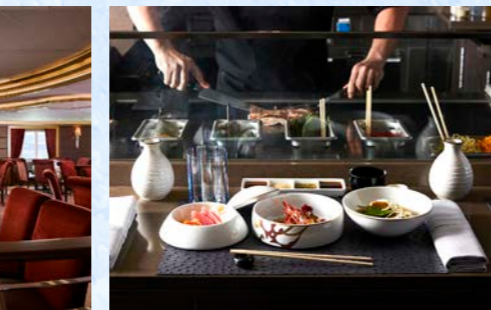

レストラン

和食懐石レストラン

ツアープランナーより

世界最高峰の6ツ星クルーズライン、シルバーシー・クルーズ社より、スペシャルオファーが届きました。一般的には通常1泊600～800米ドル超えが相場であるシルバーシーのクルーズですが、この度は特別料金の提示があり、緊急発表する運びとなりました。加えて通常数十万円の追加を要する船代のシングル追加料金もお得な特別なキャンペーンです(注)。数あるラグジュアリークルーズラインの中でも、どのカテゴリーでも提供される高レベルのサービスが評価を受け続けているシルバーシー・クルーズ。質の高いサービスはもちろん、全室バスタブ付きのスイートキャビン、8つのレストランで提供されるお食事など、実際に乗船されたお客様からの評価が非常に高く、世界のクルーズ・ファンから支持されています。オールインクルーシブ制を採用し、お食事やドリンク類をはじめ、チップや港湾税なども全て旅行代金に含まれているのも嬉しいポイントです。このたびは2017年就航のシルバー・ミュージズを利用して、秋のアラスカから東京へ16日間の船旅へご案内します。旧ロシアの面影が見られるコディアック島やアリューシャン諸島のダッチハーバーなど、このクルーズならではの寄港地訪問を楽しみ、釧路・函館・宮古の日本国内3か所では専用オリジナル観光をご用意しております。

(注)シングル追加料金を含め、船会社のキャンペーンのため適用される客室数に限りがあります。お早めにご検討ください。

ここにご注目。旅のポイント

- 船会社から嬉しい特別料金のスペシャルオファー！シングル追加料金にもご注目ください。全室バスタブ付きスイート客室のシルバー・ミュージズで16日間の船旅をお楽しみください。(船会社のキャンペーンのため客室数に限りがあります。お早めにご検討ください)。
- チップやドリンクを含む**オールインクルーシブクルーズ**で、通常数百ドルを要する港湾税まで旅行代金に含まれています。細かな支払いを気にせず、旅そのものを存分にお楽しみください。
- 乗船前はアンカレッジで1泊し、景勝道路スワードハイウェイのドライブやポーターズ氷河クルーズへご案内します。
- 旧ロシアの面影が見られるコディアック島やアリューシャン諸島のダッチハーバーなど、このクルーズならではの寄港地訪問をお楽しみください。



プールデッキ(イメージ)



ドルチェヴィータバー
ピアノの生演奏が行われます



秋のアラスカを満喫 景勝道路ドライブとポーターズ氷河クルーズへ

乗船前にはアラスカ最大の都市アンカレッジにて1泊。ゆとりを持って乗船地であるスワードへ向けて、スワードハイウェイを南下します。海岸線に沿った山脈が作り上げたフィヨルドの景観が見事で、景勝道路として人気です。また途中、ポーターズ湖に立ち寄り、ポーターズ氷河クルーズをお楽しみいただけます。船上より圧巻の氷河をご覧ください。



ポーターズ氷河クルーズをお楽しみください(イメージ) ©Leo Boudreau

エメラルド・アイランドの愛称を持つコディアック島へ

アラスカ湾に浮かぶコディアック島は、アラスカ最大の島であり、アメリカで2番目に大きな島です。「エメラルドアイランド」と呼ばれるほど緑豊かで、島の3分の2は国立公園に指定されています。かつてアラスカがロシア領だったときには、その中心地として栄え、現在もロシア正教会がランドマークのひとつになっています。

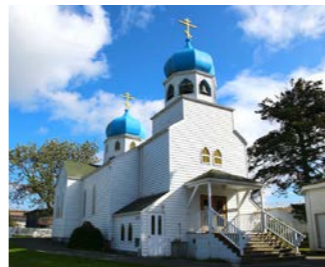

島にはロシア正教会が残ります(イメージ)

アリューシャン列島の拠点ダッチ・ハーバーを散策

アリューシャン列島は、アメリカのアラスカ半島と、ロシアのカムチャツカ半島の間に弓なりに連なる火山列島。ダッチ・ハーバーはウナラスカ島の港湾都市で、アリューシャン列島の観光拠点になっています。かつては捕鯨

基地、ラッコや毛皮の取引として栄え、ロシア・アラスカ毛皮社の本部が置かれていました。アラスカ最古の教会とも紹介されるロシア正教会が残されています。



ロシア正教会が行むダッチハーバー(イメージ)

ご宿泊ホテル

■アンカレッジ：ザ・レイクフロント・アンカレッジ
 アンカレッジ空港近くに位置するホテルです。

※バスタブ付き客室をご用意するよう努めておりますが、各地域の特性や施設の事情及び昨今の世界的な「シャワーのみの客室」増加により、シャワーのみとなる場合がございます。

※ホテルの★の数の記載に関して

弊社では、これまで各国の正式な評価基準に基づき、利用ホテルの★の数を記載してまいりました。しかしながら、昨今は欧米の大手ホテルチェーンであっても未登録のホテルが増えてきていること、★の数が必ずしもホテルの品質を担保するものではない現状を鑑み、ホテルの★の掲載を取り止めております。なお、これまで通りツアー内容やコンセプトに合わせて可能な限り快適なホテル選定を心がけております。

利用予定航空会社：日本航空、エアカナダ ツアーコード：RL419T

| 集合・日数・出発日 | | 旅行代金 |
|---|--------------------------|--------------------------|
| 【成田空港集合・16日間】9月11日(水) | | |
| ビスタ・スイート (海側、32㎡、バスタブ付き、低層階) | エコノミークラス利用 ¥1,198,000 | ビジネスクラス利用は お問い合わせください |
| お1人でご参加のお客様は、1名室利用追加代金¥185,000にて承ります | | |
| クラシック・ペランダ・スイート (ペランダ付き、36㎡、バスタブ付き、低層階) | エコノミークラス利用 ¥1,398,000 | ビジネスクラス利用は お問い合わせください |
| お1人でご参加のお客様は、1名室利用追加代金¥235,000にて承ります | | |
| スーパーリア・ペランダ・スイート (ペランダ付き、36㎡、バスタブ付き、上層階前方) | エコノミークラス利用 ¥1,448,000 | ビジネスクラス利用は お問い合わせください |
| お1人でご参加のお客様は、1名室利用追加代金¥255,000にて承ります | | |
| ※部屋の広さはバルコニーがある場合、バルコニーを含みます。 | | |
| ビジネスクラス利用区間：日本発の国際線区間のみ | | |
| 燃油サーチャージ別途目安：¥43,600：3月1日現在 | | |

| 日 | 訪問地 | スケジュール | 宿泊地・食事 |
|----|--|--|-------------------------|
| 1 | 成田空港17:40発 → 北米主要都市 10:25着 13:15発 → アンカレッジ16:02着 | 夕刻、成田空港より航空機にて北米主要都市へ。着後、航空機を乗り換え、アンカレッジへ。着後、バスにてホテルへ。 | (アンカレッジ泊) 朝○夕 |
| 2 | アンカレッジ08:30発 → ポーターズ湖 → スワード19:00発 → | 午前、バスにて景勝道路スワードハイウェイを走り、スワードへ。途中、ポーターズ氷河クルーズをお楽しみください。午後、シルバー・ミュージズに乗船します。夜、コディアックへ向けて船は出航します。 | 【14連泊】(シルバー・ミュージズ泊) 朝■夕 |
| 3 | コディアック09:00着 15:00発 → | 午前、船のエクスカージョン(混乗)にて、コディアックの市内観光へ。●コディアック歴史博物館、○アバクロンビー砦、●アルディック博物館などへご案内します。 | (シルバー・ミュージズ泊) 朝■夕 |
| 4 | 終日クルーズ → | 終日クルーズ。 | (シルバー・ミュージズ泊) 朝■夕 |
| 5 | ダッチ・ハーバー 08:00着 14:00発 → | 午前、ダッチ・ハーバーに到着。船のシャトルバス(混乗)を利用し、●アリューシャン博物館などダッチ・ハーバーの見どころへご案内します。 | (シルバー・ミュージズ泊) 朝■夕 |
| 6 | 終日クルーズ → | 終日クルーズをお楽しみください。 | (シルバー・ミュージズ泊) 朝■夕 |
| 7 | | | |
| 8 | (日付変更線通過) | 日付変更線を通ります。 | (シルバー・ミュージズ泊) 朝■夕 |
| 9 | 終日クルーズ → | 終日クルーズをお楽しみください。 | (シルバー・ミュージズ泊) 朝■夕 |
| 10 | | | |
| 11 | | | |
| 12 | 釧路07:00着 18:00発 → | 終日、釧路湿原の大自然を楽しみます。午前、温根内木道の散策を楽しみます(約40分)。その後、○釧路市湿原展望台、○塘路湖、○コッタロ湿原へご案内します。 | (シルバー・ミュージズ泊) 朝■夕 |
| 13 | 函館08:30着 18:00発 → | 午前、○函館山から市内を展望。その後、元町周辺の○教会巡りにご案内します。午後、自由行動。ご希望の方は函館朝市での昼食(実費)へご案内します。 | (シルバー・ミュージズ泊) 朝■夕 |
| 14 | 宮古08:00着 19:00発 → | 午前、北山崎断崖クルーズをお楽しみください。昼食は海鮮をご用意しました。午後、○浄土ヶ浜へご案内します。 | (シルバー・ミュージズ泊) 朝■夕 |
| 15 | 終日クルーズ → | 終日クルーズをお楽しみください。 | (シルバー・ミュージズ泊) 朝■夕 |
| 16 | 東京港07:00着 | 朝、東京港に到着。 | 朝□□ |

| | | |
|----------|--|-----------------------------|
| 地方発着追加代金 | 大阪・名古屋～東京 片道 …… ¥5,000 福岡・札幌～東京 片道 …… ¥10,000 | 包付機材がご迷惑ですので各支店へお問い合わせください。 |
|----------|--|-----------------------------|

ご旅行条件とご注意

■最少催行人員：10名様 ■食事：朝食15回、昼食14回、夕食15回 ■添乗員：成田空港ご出発時から東京港ご到着時まで同行します。 ■バスポート必要残存有効期間：下船時6か月以上 ■バスポート査証未使用欄：2ページ以上必要 ■旅行代金にはクルーズ関連諸税、船内チップ、一部のヴァンテージ類を除くドリンク類が含まれております。 ■2011年3月1日以降に、イラン、シリア、イラク、スーダン、リビア、ソマリア、イエメン、北朝鮮に渡航または滞在したことがある方、及び2021年1月12日以降にキューバに渡航または滞在したことがある方は、米国ビザの取得が必要となりますためお申し出ください。 ■上記以外の方は、米国入国の際、電子渡航認証(ESTA)が必要となります。ご自身で取得される場合は、ESTA専用サイト(https://esta.cbp.dhs.gov/)にアクセスして取得ください(実費21米ドル。クレジットカードが必要となります)。当社で代行取得をご希望の方は、申請料：3,280円、手数料：6,600円(税込)にて承ります。機械読み取り式のパスポートである必要があります。確認のためパスポートの顔写真のページのコピーを申込書と一緒に送ってください。

■取消料について ※「旅行代金」とは「お支払対象旅行代金」のことをいいます。

| 旅行契約の解除期日 | 取消料 |
|---|------------|
| 旅行開始日の前日から起算してさかのぼって120日目に当たる日以降91日目に当たる日まで解除するとき | 旅行代金の12.5% |
| 旅行開始日の前日から起算してさかのぼって90日目に当たる日以降61日目に当たる日まで解除するとき | 旅行代金の25% |
| 旅行開始日の前日から起算してさかのぼって60日目に当たる日以降31日目に当たる日まで解除するとき | 旅行代金の37.5% |
| 旅行開始日の前日から起算してさかのぼって30日目に当たる日以降当日に当たる日まで解除するとき | 旅行代金の50% |
| 旅行開始後または無連絡のとき | 旅行代金の100% |

当社では「クルーズ旅行取消費用担保特約」をご用意しておりますので、ツアー申し込みと必ず同時に海外旅行傷害保険に、取消料の特約を加えて加入されますこととお勧め申し上げます。

裏表紙の「ワールド航空サービス 海外旅行「安心」への取り組み」もご覧ください。