



ツークシュピツェ展望台 ドイツ最高所にあります(アルプス縦断 夏のバイエルンアルプスとドロミテの絶景)



ポルドイ峠ではロープウェイで崖上の展望台を訪れます(ガルディーナ渓谷と東西ドロミテの旅)



チェルビニアの町には仰ぎ見るといふ表現がびつたり
の迫力でマッターホルンの姿が迫ります
(絶景のモンブラン越えと夏のアオスタ3連泊の旅)

「心に残る感動の旅を」ワールド航空サービスは、旅の安心を最優先します。



連泊中心のゆとりある日程です

これまでも弊社のツアーはゆとりある日程を心がけてきましたが、現地での突発的な問題発生や、万が一の事態にも対応できるように連泊主体のさらにゆとりある日程を設定しております。



バス座席は1名様あたり、2席以上をご用意

バスの乗車率を50%以下に。1名様につき2席以上の席をご用意いただく等、十分な間隔を空けてご旅行いただけます(一部地域を除きます)。



イヤホンガイド利用でソーシャルディスタンスを確保

観光の際にはイヤホンガイドシステムを利用し、お客様、添乗員、ガイド間の密状態を避けます。



必ず「海外旅行保険」へご加入ください。

現地で新型コロナウイルスに罹患し、延泊などが必要になった場合、当社取扱いの海外旅行保険でご本人の宿泊費用や日本帰国のための航空券代が補償されます。また国によっては加入が義務づけられているところもあります。

●この画面は、旅行業法第12条の4による取引条件説明書及び旅行契約が締結された場合は同法第12条の5により交付する契約書面の一部となります。お申込に際しては別途交付する旅行条件書(全文)をご確認の上、お申込みください。

ご旅行のご案内とご注意・条件(抜粋)

●旅行契約の成立
旅行契約は、当社が旅行契約の締結を承諾し、申込金を受理した時に成立します。

●旅行代金のお支払い
旅行代金は、旅行開始日の前日から起算してさかのぼって21日目に当たる日より前にお支払いいただきます。

●お支払い対象旅行代金
「お支払い対象旅行代金」とは、「旅行代金として表示した金額」と「追加代金として表示した金額」の合計額をいいます。

●旅行代金に含まれるもの

- (1) パンフレット等、当社ホームページの旅行日程に明示した次に掲げるものが含まれます。
 - ① 運送機関の運賃・料金(パンフレット等に特に別途の記載がない限り、航空機の場合はエコノミークラス、鉄道は普通車を利用します。)
 - ② 送迎バス料金、都市間の移動に係るバス料金、観光に伴うバス料金
 - ③ 宿泊機関の宿泊料金及び税・サービス料金(パンフレット等に特に別途の記載がない限り1部屋に2名で宿泊した場合を基準にします。)
 - ④ 食事の料金(機内食は除く。)& 及び税・サービス料金
 - ⑤ 添乗員等(企画旅行に同行して旅程管理業務を行う者等)が同行するコースにおける添乗員等の旅行費用
 - ⑥ 観光に伴うガイド料金、観光施設の入場料等
 - ⑦ 航空会社等が定める個数・重量の無料手荷物許容量の範囲内の受託手荷物運送料金
 - ⑧ 団体行動時の必要な心付け
 - ⑨ 旅行日程中の海外の空港税、同通行税、同空港利用料
 - ⑩ その他パンフレット等において、旅行代金に含まれる旨を表示したものの
- (2) 前(1)に記載したものは、お客様の都合により一部利用されなくても払戻しの対象外となります。

●旅行代金に含まれないもの

- 上記以外は旅行代金に含まれません。その一部を例示します。
 - (1) 超過手荷物料金(特定の重量・容量・個数を超える分について)
 - (2) 個人的性質の諸費用及びそれに伴う税・サービス料金
 - (3) 渡航手続関係諸費用(旅券印紙代・査証料・予防接種料金・渡航手続代行料金)
 - (4) お1人部屋を使用される場合の1室1名利用追加料金
 - (5) 日本国内の空港施設使用料、国際観光旅客税
 - (6) 港湾利用料、政府関連諸税等
 - (7) 燃油サーチャージ(旅行契約成立後に増額された場合は、増額分の差額は徴収し、また、減額・廃止された場合は、減額分は、払戻しをいたします。)

●お部屋について

- (1) 部屋割りは、原則としてホテル又は船会社が予め定めております。また、ホテルや船室では部屋により調度品や広さが異なる場合があります。当社ではバスタブ付き客室をご用意するよう努めておりますが、各地域の特性や施設の事情によりシャワーのみとなる場合があります。
- (2) 可能な限り2人用の客室にはシングルベッドが2台の「ツインベッドルーム」をご用意いたしますが、ホテルによっては、「ダブルベッドルーム」に2台目のベッドとして簡易ベッドを入れてご利用いただく場合もございます。また、ご夫婦でご参加の際は、「1ベッドタイプ」で大型ベッド1台のみのご利用となる場合があります。(なお、「ツインベッドルーム」には2つのベッドマットが1つの枠の中に入っている「ジャーマンツイン」の客室、2つのベッドのサイズや種類が若干異なる客室も含まれます。)

●クルーズ旅行における寄港地上陸観光
船のスケジュール及び上陸観光地は乗客の安全を最優先と考え、天候やその他現地事情により、船長の判断によって予告なしに変更されることがあり、その権限は船長が持っています。また、その変更による払戻しはございません。

●航空機について
座席配列により、グループ・カップルの方でも隣り合わせにならない場合があります。なお、窓側・通路側のご希望は、すべてのご希望をかなえることは不可能ですので、ご容赦ください。

●時間帯の目安について
当社は、原則として時刻を記載した日程表を交付しておりますが、地域により時刻を記載できない一部の日程表については、下記の時間帯で表記します。

04:00	08:00	12:00	16:00	18:00	22:00
朝	午前	午後	夕刻	夜	深夜

●日程表中のマークについて
■観光について: ●=入場観光 ○=下車観光 ㊦=ユネスコ世界遺産
■お食事: 朝=朝食 昼=昼食 夕=夕食 機=機内食 □=食事なし ㊦=軽食(通常よりもお体にやさしい軽めの食事です)
■乗り物: ✈=航空機 🚗=バス 🚆=列車 🚲=自動車 🚢=船 🚶=ロープウェイ

●本パンフレットの掲載写真と地図について
パンフレットには、よりお客様に訪問地のイメージを伝えるため、必ずしも同じ角度や高度でご覧いただけるという保証ではございません。また、掲載しております地図は、およその位置関係と宿泊地、訪問地を示し、イメージを伝えるためのものであります。

●旅行契約の解除・払戻しについて
旅行契約が成立した後に以下の区分により定められた取消料をお支払いいただくことにより、お客様は旅行契約を解除することができます。

旅行契約の区分	適用する取消料
日本出国時又は帰国時に航空機を利用する募集型企画旅行契約並びに海外を出发地及び到着地とする募集型企画旅行契約(貸切り航空機を利用するコースを除きます。)	<表1>
日本出国時又は帰国時に貸切り航空機を利用する募集型企画旅行契約	当該パンフレット等に別途明示する取消料によります。
旅程中に3泊以上のクルーズ行程を含む旅行でパンフレット等に別途明示があるもの	当該パンフレット等に別途明示する取消料によります。
日本発着時共に船舶を利用する募集型企画旅行契約	当該船舶に係る取消料の規定によります。

<表1> 日本出発時又は帰国時に航空機を利用する募集型企画旅行契約並びに海外を出发地及び到着地とする募集型企画旅行契約

旅行契約の解除期日	取消料
旅行開始日がピーク時の旅行である場合であって、旅行開始日の前日から起算してさかのぼって40日目に当たる日以降31日目に当たる日までに解除するとき	¥30,000 お支払い対象旅行代金が30万円未満のときは10%
旅行開始日の前日から起算してさかのぼって30日目に当たる日以降21日目に当たる日までに解除するとき	¥50,000 お支払い対象旅行代金が25万円未満のときは20%
旅行開始日の前日から起算してさかのぼって20日目に当たる日以降3日目に当たる日までに解除するとき	お支払い対象旅行代金の20%
旅行開始日の前々日に当たる日から当日(旅行開始前)までに解除するとき	お支払い対象旅行代金の50%
旅行開始後に解除するとき又は無連絡不参加のとき	お支払い対象旅行代金の100%

(注1) 旅行契約解除の申出は、当社の営業日の営業時間内をお願いします。当社の営業日の営業時間、連絡先(電話番号等)及び連絡方法は、お客様自身でもお申込時に必ずご確認ください。
(注2) 「ピーク時」とは、12月20日から1月7日まで、4月27日から5月6日まで及び7月20日から8月31日までをいいます。
(注3) <表1>の「お支払い対象旅行代金」とは募集広告又はパンフレット等に「旅行代金として表示した金額」と「追加代金として表示した金額」の合計額をいいます。

●旅行条件・旅行代金の基準
ご旅行条件につきましては、このパンフレットに記載しました契約内容・条件の他、旅行条件書(全文)、確定書面(最終旅行日程表)及び当社の旅行業約款によります。ご旅行条件は、2024年2月1日現在の運賃・料金を基準としております。

旅行企画・実施 **ワールド航空サービス**

- 東京支店 TEL: 03-3501-4111
東京都千代田区有楽町1-5-1 日比谷マリンビル 4階 〒100-0006 総合旅行業務取扱管理者 松崎 浩
- 大阪支店 TEL: 06-6343-0111
大阪市北区梅田1-1-3 大阪駅前第3ビル29階 〒530-0001 総合旅行業務取扱管理者 信濃 貴宣
- 名古屋支店 TEL: 052-252-2110
名古屋市中区栄3-14-7 RICCOC88階 〒460-0008 総合旅行業務取扱管理者 柴崎 範明

※総合旅行業務取扱管理者とは、お客様の旅行を取り扱う営業所での取引に関する責任者です。この旅行に関し、担当者からの説明にご不明な点があれば、ご遠慮なく上記の旅行業務取扱管理者におたずねください。(株)ワールド航空サービス観光行政官登録旅行業201号

WEBもどうぞ **ワールド航空** 検索
https://www.wastours.jp

営業時間 / 月曜日～金曜日 午前9:30～午後5:30(土・日・祝は休業)
ボンド保証会員 旅行業公正取引協議会会員

- 九州支店 TEL: 092-473-0111
福岡市博多区博多駅前2-5-28 博多信成ビル2階 〒812-0013 総合旅行業務取扱管理者 木村 咲子
- 札幌支店 TEL: 011-232-9111
札幌市中央区北1条西2-1 時計台ビル 5階 〒060-0001 総合旅行業務取扱管理者 真島 智
- 藤沢支店 TEL: 0466-27-0111
神奈川県藤沢市藤沢484-1 藤沢アパビル 3階 〒251-0052 総合旅行業務取扱管理者 近 博之

心に残る高品質な旅

WORLD

ヨーロッパ・アルプスの旅

フネスの谷 サンマッドレーナ村の景観(イメージ)

シーズン到来

ヨーロッパ・アルプスの旅

3コース

東京発

2024

6 → 9

- アルプス縦断 夏のバイエルンアルプスとドロミテの絶景 …10日間
- ガルディーナ渓谷と東西ドロミテの旅 …9日間
- 絶景のモンブラン越えと夏のアオスタ3連泊の旅 …10日間

3カ国のアルプスを縦断する壮大な旅

アルプス縦断 夏のバイエルンアルプスとドロミテの絶景 10日間



ドロミテ観光の拠点、コルチナ・ダンペッツォに2連泊

ここにご注目。旅のポイント

- 景勝ルートのドライブやトレ・チーメを望む散策ルート歩き、世界遺産ドロミテ山群を様々な角度から満喫します。
- ドイツ最高峰のツークシュピツェ、オーストリア最高峰のグロスグロックナーの雄姿をご覧ください。
- キッツビュールとコルチナ・ダンペッツォでは連泊し、歴史ある町の散策も楽しめます。



コルチナ・ダンペッツォの目抜き通り、コルソ・イタリア

ツアープランナーより

ドイツ最高峰のツークシュピツェ、オーストリア最高峰のグロスグロックナー、そして岩肌が露出した峻険な北イタリアのドロミテ山塊。バイエルンアルプスから国境を越え、ヨーロッパでも屈指の眺望を誇るグロスグロックナー山岳道路のドライブや、北イタリアのコルチナ・ダンペッツォを起点に風光明媚なドロミテ山群を終日かけて巡り、三國に跨る山岳風景を満喫する行程としました。途中山麓の町ガルミッシュ・パルテン・キルヒェンやハイリゲンブルート、チロル地方の歴史ある村キッツビュールにて宿泊し、旅の後半はドロミテ観光の拠点コルチナ・ダンペッツォに連泊。エメラルド色に輝くカレツツァ湖を訪ねたり、ポルダイ峠のロープウェイで展望台に登ったりと、変化に富んだプログラムでドロミテの魅力も楽しめます。

山岳美に酔いしれる 世界遺産ドロミテ山群を満喫します

ドロミテ街道と呼ばれる、コルチナ・ダンペッツォとポルツァーノを結ぶドライブルートは、迫り来る切り立った岩山の迫力を眼前にし、ダイナミックな景色の移り変わりを楽しむことができます。また、途中のドロミテ街道最高地点のポルダイ峠(2,239m)では、ロープウェイに乗って展望台からの眺めを楽しめます。遠くにはドロミテ山群最高峰のマルモラーダが現れます。[ドロミテ

の女王]と称えられる、この地域では珍しい氷河をまとう麗しい姿をご覧ください。



サッポルダイの展望台から標高3,343mのマルモラーダを望む(イメージ)

ドロミテの中心地コルチナ・ダンペッツォに連泊します

ドロミテの東の中心地コルチナ・ダンペッツォは有名なトレ・チーメ(三姉妹峰)の起点となる町です。目抜き通りであるコルソ・イタリアにはおしゃれなお店が立ち並び、途中にある教会やアルプスの姿が町の雰囲気を作り上げられています。周辺のミズリーナ湖やトレ・チーメが間近に迫るほぼ平坦なハイキ

ングルートにご案内します。



トレ・チーメを望む平坦なルートを歩きます(イメージ)

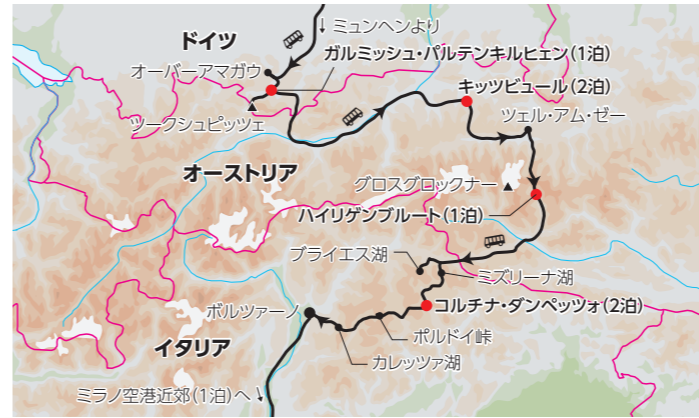

ドイツ最高峰ツークシュピツェ山頂へ

比較的平坦な国土を持つドイツは南部に高峰が集中しています。ミュンヘンから旅を始めることにより、ドイツの山岳美をお楽しみいただく行程としました。国内最高峰、標高2964メートルの山頂を目指し、登山鉄道とロープウェイを利用します。中腹にあるアイブ湖もご覧いただけます。



ツークシュピツェ展望台
ドイツ最高所にあります

壁画で飾られた街並みが美しいキッツビュール

日本でもおなじみ、スキー選手から俳優になったトニー・ザイラーの出身地でスキーリゾートとしても有名なキッツビュールですが、美しい壁画で飾られた家々が軒を連ねる旧市街は、歴史の重みを感じさせる見事な佇まいで、散策が実に楽しい街です。



かわいらしい街並みが続くキッツビュール

ご宿泊ホテル

- **ガルミッシュ・パルテン・キルヒェン**：ラインドルス・パルテンキルヒェナーホフ 1900年代初頭から続く家族経営のホテルで、木材を多用したインテリアが特徴です。
- **キッツビュール**：シュヴァルトツァー・アドラー 旧市街の中心に位置する150年以上の歴史を持つ老舗ホテル。温かみを残しつつも館内はモダンに改装されており、快適に滞在いただけます。
- **ハイリゲンブルート**：ラントホテル・ポスト 便利な立地に建つ老舗ホテルで、木造の外観が特徴的です。
- **コルチナ・ダンペッツォ**：ホテル・デ・ラ・ポステ 町の中心部に位置する19世紀の建物を利用したホテルです。
- **ミラノ/空港近郊**：シェラトン・ミラノ・マルペンサ・エアポート 空港近くの便利なホテルです。

※バスタブ付き客室をご用意するよう努めておりますが、各地域の特性や施設の事情及び昨今の世界的な「シャワーのみの客室」増加により、シャワーのみとなる場合がございます。

※**ホテルの★の数の記載**に関しては、これまで各国の正式な評価基準に基づき、利用ホテルの★の数を記載してまいりました。しかしながら、昨今は欧米の大手ホテルチェーンであっても未登録のホテルが増えてきていること、★の数が必ずしもホテルの品質を担保するものではない現状を鑑み、ホテルの★の掲載を取り止めております。なお、これまで通りツアー内容やコンセプトに合わせた可能な限り快適なホテル選定を心がけております。

利用予定航空会社：エミレーツ航空、ターキッシュエアラインズ、エティハド航空、カタール航空、エールフランスグループ、フィンエア、スカンジナビア航空、ルフトハンザグループ
ツアーコード：EW086T

集合・日数・出発日	旅行代金
【成田または羽田空港集合・10日間】 6月11日(火)	エコノミークラス利用 ¥788,000 ビジネスクラス利用 ¥1,308,000
7月16日(火)	エコノミークラス利用 ¥798,000 ビジネスクラス利用 ¥1,318,000

(お1人でご参加のお客様は、1名室利用追加代金¥120,000にて承ります)
ビジネスクラス利用区間：(日本発着の国際線区間のみ適用)
燃油サーチャージ別途目安：¥78,000・2月1日現在

日	訪問地	スケジュール	宿泊地・食事
1	東京22:30発+	夜、成田または羽田空港より、航空機にて中東またはヨーロッパ主要都市へ。	(機中泊) □□機
2	中東またはヨーロッパ主要都市04:10着 08:50発+ ミュンヘン13:15着+ オーバーアマガウ+ ガルミッシュ・パルテンキルヒェン18:00着	着後、航空機を乗り換えミュンヘンへ。ミュンヘン着後、バスにて フレスコ画の美しいオーバーアマガウ に立ち寄りします。その後、ツークシュピツェ麓のガルミッシュ・パルテンキルヒェンへ。	(ガルミッシュ・パルテンキルヒェン泊) 機機夕
3	ガルミッシュ・パルテンキルヒェン08:30発+ ツークシュピツェ+ アイブ湖+ キッツビュール16:00着	午前、登山鉄道とロープウェイを乗り継ぎ、 ドイツ最高峰のツークシュピツェ へ。途中雪解け水をたたえる アイブ湖の風景 などをお楽しみいただけます。午後、バスにて国境を越え、チロル地方のキッツビュールへ。	【2連泊】(キッツビュール泊) 朝昼夕
4	キッツビュール	午前、ゴンドラにて キッツビューラーホルン展望台 へ。その後、 アルプス植物園に立ち寄るハイキング にご案内します。町に戻った後は、700年の歴史を持つカラフルな街並みの 旧市街散策 を楽しみます。午後、自由行動。	(キッツビュール泊) 朝□□
5	キッツビュール09:00発+ ツェル・アム・ゼー+ グロスグロックナー山岳道路+ ハイリゲンブルート17:00着	午前、バスにて 湖畔の街ツェル・アム・ゼー へ。散策と昼食をお楽しみください。午後、ヨーロッパでも屈指の眺望を誇る グロスグロックナー山岳道路 をドライブします。途中、 フランツ・ヨーゼフ・ハーエ展望台にてオーストリア最高峰のグロスグロックナーの雄姿 をご覧ください。(注1) 夕刻、アルプス山麓の村 ハイリゲンブルート へ。	(ハイリゲンブルート泊) 朝昼夕
6	ハイリゲンブルート08:30発+ ブライエス湖+ ミズリーナ湖+ コルチナ・ダンペッツォ17:00着	午前、バスにて国境を越え、ドロミテ山群へ。エメラルドグリーンのお ブライエス湖 にて写真ストップや(注2)、 三姉妹峰と呼ばれるトレ・チーメの景観 をご覧ください。その後、ドロミテの山々を映し出す ミズリーナ湖 へ。夕刻、バスにてドロミテ観光の拠点 コルチナ・ダンペッツォ へ。	【2連泊】(コルチナ・ダンペッツォ泊) 朝国夕
7	コルチナ・ダンペッツォ(ドロミテ街道のドライブ)	終日、 絶景のドロミテ街道のドライブ を楽しみます。 ポルダイ峠からロープウェイにてサッツ・ポルダイ山上展望台 へ。昼食と眺望をお楽しみください。その後、 絶景のガルディナー渓谷をドライブ し、コルチナ・ダンペッツォへ戻ります。	(コルチナ・ダンペッツォ泊) 朝昼□
8	コルチナ・ダンペッツォ08:30発+ カレツツァ湖+ ポルツァーノ+ ミラノ/空港近郊17:30着	午前、ポルツァーノへ向け出発。途中、 エメラルド色に輝く神秘的なカレツツァ湖 に立ち寄りします。その後、ポルツァーノへ。着後、昼食と散策。午後、ミラノ/空港近郊へ。	(ミラノ/空港近郊ホテル泊) 朝昼夕
9	ミラノ14:05発+ 中東またはヨーロッパ主要都市22:10着+	午前、航空機にて中東またはヨーロッパ主要都市へ。着後、航空機を乗り換え、帰国の途へ。	(機中泊) 朝□機
10	中東またはヨーロッパ主要都市02:40発+ 東京17:35着	夕刻、成田または羽田空港に到着。着後、解散。	機□□

※日程表の時刻は、エミレーツ航空の成田空港発着の便を想定したものです。エミレーツ航空の羽田空港発着便または、他の便や航空会社を利用の場合、発着空港および時刻、日程は異なります。(注1)グロスグロックナー山岳道路は、悪天候時には閉鎖される場合があります。その場合には迂回ルートにてご案内いたします。(注2)ブライエス湖は7月中旬から9月上旬にかけて日中は交通規制が行われる為、状況によっては日程を入れ替えてご案内する場合があります。予めご了承ください。

地方発着追加代金	大阪・名古屋→東京 片道 …… ¥5,000 福岡・札幌→東京 片道 …… ¥10,000	包付条件がご適用できないお客様は別途お申し付けください。
----------	--	------------------------------

ご旅行条件とご注意

■最少催行人数：10名様 ■食事：朝食7回、昼食5回、夕食5回 ■添乗員：成田空港または羽田空港ご出発時から成田空港または羽田空港ご到着時まで同行します。 ■バスチケット必要残存有効期間：帰国時3か月以上 ■バスチケット未使用額：2ページ以上必要

裏表紙の「ワールド航空サービス 海外旅行「安心」への取り組み」もご覧ください。

ドロミテを眺めるわずか24室の絶景ホテル ガルディーナ溪谷と東西ドロミテの旅 9日間



絶景ホテル「パッソセッラ・ドロミテ・マウンテンリゾート」に2連泊。ホテルの裏手にはサッソ・ルンゴの山塊が間近に迫ります

ここにご注目。旅のポイント

- ① ドロミテの絶景山岳ホテル「パッソ・セッラ・ドロミテ・マウンテン・リゾート」に連泊します。
- ② ロープウェイで上る展望台やドロミテ街道のドライブなど、様々な角度から東西ドロミテの見どころを楽しめます。
- ③ ドロミテの奥座敷フネスの谷を訪れます。訪問する時間帯にもこだわりました。

ツアープランナーより

スイスのアルプスとは趣を異にする、垂直に切り立った荒々しく男性的な景観が魅力の北イタリア・ドロミテ山群。代表的な岩山群トレ・チーメやドロミテ街道のドライブはもちろん、このたびはサッソルンゴの麓にある絶景の山岳ホテル「パッソ・セッラ・ドロミテ・マウンテン・リゾート」での連泊も組み込みました。カラフルな家々がチロルのような雰囲気を持つガルディーナ溪谷のオルティセイ、まだまだ訪れる観光客も少ないドロミテの奥座敷フネスの谷、白砂の広がるブライエス湖など知られざるドロミテの魅力を東西に渡りじっくりと巡ります。



パステルカラーの街並みが美しいオルティセイ

迫力のドライブルートと絶景ホテルから楽しむドロミテ

ドロミテの観光では、西のボルツァーノから東のコルチナへ至る「ドロミテ街道」が有名ですが、この度はドロミテ街道本道からセッラ峠を越えてオルティセイまで足を延ばし、セッラ山群とサッソ・ルンゴ山群の合間を縫って走る、迫力満点のルートを行います。宿泊は峠に位置する絶景ホテルをご用意しました。



フネスの谷 サンマッダレーナ村の景観



ボルドイ峠ではロープウェイで崖上の展望台を訪れます



カレツツァ湖

知られざるドロミテの魅力や訪れる時間帯にもこだわりました

ドロミテの中でも、訪れる観光客がまだまだ少ないフネスの谷では、なだらかな丘に緑豊かな牧草地とドロミテのガイスラー山群がご覧いただける絶景の展望スポットにご案内します。午後の順光時間帯に訪れるのがツアーのこだわりです。また、神秘的な風景が楽しめるドロミテ北部のブライエス湖へも足を延ばします。



神秘的な風景が広がるブライエス湖(イメージ)

ドロミテ観光に外せないスポットも網羅しました

3000メートルを越える峰が18座あり、切り立った岩山がまるで天に突き刺さるかのような迫力の景観が特徴のドロミテ山群。ドロミテ街道沿いの絶景スポットやトレ・チーメなど、様々な角度からその絶景をお楽しみください。



ドロミテ街道(イメージ)

ご宿泊ホテル

- ガルダ湖畔リーヴァ・デル・ガルダ：デュ・ラック・エ・デュ・パルク
※シャワーのみの客室となります。
- コルチナ・ダンベッツォ：ホテル・デ・ラ・ポステ
町の中心部に位置する19世紀の建物を利用したホテルです。
- セルヴァ・ディ・ヴァル・ガルディーナ：パッソ・セッラ・ドロミテ・マウンテンリゾート
ドロミテ地区で唯一標高2000メートルを越える位置に建つホテルで、客室数はわずか24部屋。一歩外へ出るとサッソ・ルンゴやセッラ山群が間近に迫る絶景が何よりの魅力です。朝日や夕日など時間帯によって姿を変える山の風景を存分にお楽しみください。シンプルでありながらも使い勝手が良い内装には、快眠効果があると言われる松の木がふんだんに使われています。
※シャワーのみの客室となります。

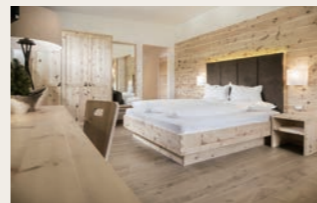

客室(イメージ)



木のあたたかみを感じるレセプションホール

- ミラノ空港近郊：シエラトン・ミラノ・マルペンサ・エアポート
空港近くの便利なホテルです。

※バスタブ付き客室をご用意するよう努めておりますが、各地域の特性や施設の事情及び昨今の世界的な「シャワーのみの客室」増加により、シャワーのみとなる場合がございます。

※ホテルの★の数の記載に関して
弊社は、これまで各国の正式な評価基準に基づき、利用ホテルの★の数を記載してまいりました。しかしながら、昨今は欧米の大手ホテルチェーンであって未登録のホテルが増えていること、★の数が必ずしもホテルの品質を担保するものではない現状を鑑み、ホテルの★の掲載を取り止めております。なお、これまで通りツアー内容やコンセプトに合わせた可能な限り快適なホテル選定を心がけております。

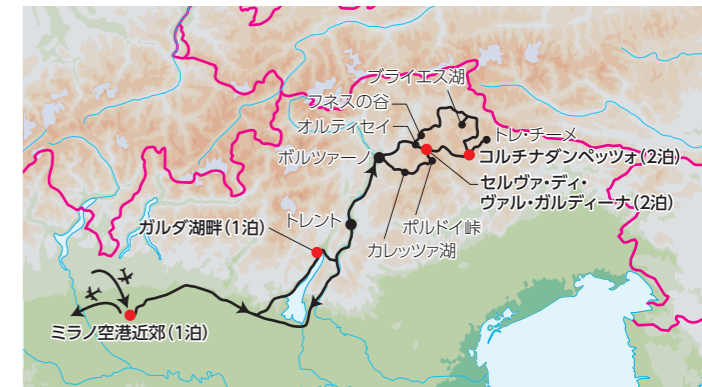

利用予定航空会社：エミレーツ航空、ターキッシュエアラインズ、カタール航空、エティハド航空、エールフランスグループ、フィンエアー、キャセイパシフィック航空
ツアーコード：ES18T

集合・日数・出発日	旅行代金
【羽田または成田空港集合・9日間】 6月20日(木), 9月19日(木)	エコノミークラス利用 ¥648,000 ビジネスクラス利用 ¥1,168,000
(お1人でご参加のお客は、1名室利用追加代金¥120,000にて承ります)	
ビジネスクラス利用区間：(日本発着の国際線区間のみ適用)	
燃油サーチャージ別途目安：¥78,000：2月1日現在	

訪問地	スケジュール	宿泊地・食事
1 東京22:30発+	夜、成田または羽田空港より、航空機にて中東またはヨーロッパ主要都市へ。	(機中泊) □□機
2 中東またはヨーロッパ(主要都市)04:10着 09:45発+ ミラノ14:20着 リーヴァ・デル・ガルダ19:00着	着後、航空機を乗り換えミラノへ。 ミラノ着後、バスにて風光明媚なガルダ湖へ向かいます。	(ガルダ湖畔リーヴァ・デル・ガルダ泊) 機機夕
3 リーヴァ・デル・ガルダ09:30発 ボルツァーノ ブライエス湖 コルチナ・ダンベッツォ18:00着	午前、バスにてボルツァーノへ。着後、散策と昼食。 午後、ブライエス湖に立ち寄り、ドロミテ観光の拠点、コルチナ・ダンベッツォへ。	【2連泊】(コルチナ・ダンベッツォ泊) 朝星夕
4 コルチナ・ダンベッツォ(トレ・チーメ、ミズリーナ湖)	午前、ドロミテを代表する岩山群トレ・チーメの景観をお楽しみします。その後、ミズリーナ湖畔の散策。 午後は、コルチナ・ダンベッツォに戻り、散策をお楽しみください。	(コルチナ・ダンベッツォ泊) 朝星□
5 コルチナ・ダンベッツォ08:30発 ガルディーナ溪谷 ボルドイ峠 オルティセイ セルヴァ・ディ・ヴァル・ガルディーナ17:00着	終日、ドロミテ街道のドライブをお楽しみします。 迫力あるガルディーナ溪谷を通り、ボルドイ峠では、ロープウェイにてサッソルンゴ展望台へご案内します。 午後、オルティセイの散策をお楽しみします。 その後、絶景山岳ホテル「パッソ・セッラ・ドロミテ・マウンテンリゾート」へ。	【2連泊】(セルヴァ・ディ・ヴァル・ガルディーナ泊) 朝星夕
6 セルヴァ・ディ・ヴァル・ガルディーナ(カレツツァ湖、ノヴァ・チェッラ修道院、フネスの谷)	午前、エメラルド色に輝くカレツツァ湖へ。その後、ブドウ畑に囲まれたノヴァ・チェッラ修道院に立ち寄ります。 午後、ドロミテの奥座敷フネスの谷へ。	(セルヴァ・ディ・ヴァル・ガルディーナ泊) 朝星夕
7 セルヴァ・ディ・ヴァル・ガルディーナ10:00発 トレント ミラノ空港近郊17:00着	朝、ご希望の方はゴンドラでサッソルンゴへご案内します。(実費) 午前、ゆったりと出発しトレントへ。トレントにて昼食。 午後、バスにてミラノ空港近郊のホテルへ。	(ミラノ空港近郊泊) 朝星夕
8 ミラノ14:05発+ 中東またはヨーロッパ(主要都市)22:10着	午前、バスにて空港へ。航空機にて中東またはヨーロッパ主要都市へ。着後、航空機を乗り継ぎ、帰国の途へ。	(機中泊) 朝□機
9 中東またはヨーロッパ(主要都市)02:40発+ 東京17:35着	夕刻、成田または羽田空港に到着。着後、解散。	機□□

※日程表の時刻は成田空港発着のエミレーツ航空の便を想定したものです。他の航空会社を利用の場合には、発着空港および時刻、日程は異なります。またエミレーツ航空利用の場合でも羽田発着となる場合がございます。

地方発着追加代金	大阪・名古屋～東京 片道 …… ¥5,000 福岡・札幌～東京 片道 …… ¥10,000	包摂条件がごまますので各支店へお問い合わせください。
----------	--	----------------------------

ご旅行条件とご注意

■最少催行人数：10名様 ■食事：朝食6回、昼食5回、夕食5回 ■添乗員：成田空港または羽田空港ご出発時
から成田空港または羽田空港到着時まで同行します。 ■バスポート必要残有効期間：帰国時3か月以上 ■
バスポート査証未使用欄：2ページ以上必要

裏表紙の「ワールド航空サービス 海外旅行「安心」への取り組み」もご覧ください。

3連ロープウェイでフランスからイタリアへ 絶景のモンブラン越えと 夏のアオスタ3連泊の旅 10日間



イタリアからフランスへ ゴンドラに乗って空中散歩を楽しみながら国境を越えます(イメージ)

ここにご注目。旅のポイント

- 3連のゴンドラでフランスからイタリアへ国境越え。約30分の空中遊覧は絶景の連続です。
- アオスタに3連泊し、グランパラディーソの麓の村コーニュなどを訪れます。
- フレンチアルプスの知られざる高原リゾート「アルテツァ・アルク1800」に宿泊します。



アルプス最高峰のモンブラン山頂を間近に望むエギーユ・デュ・ミディ展望台

ツアープランナーより

夏のアルプスの絶景に重点を当てました。フランスの美しい村イヴォワールから旅をスタートします。旅のハイライトのひとつモンブランを望むエギーユ・デュ・ミディ展望台からエルブロンネ展望台までロープウェイに乗って約30分の空中散歩。迫力あるアルプスの山々と、眼下に大氷河が広がる景観は圧巻の一言です。また、古代遺跡が街中に残るアオスタを拠点に、イタリア側(南側)から名峰マッターホルンを望み、イタリア最高峰・グランパラディーソの麓コーニュ村なども訪れます。旅の後半は、サヴォワ地方のフレンチアルプスを楽しむ知られざる高原リゾート「アルテツァ・アルク1800」に連泊し、展望台からアルプスを眺めたり、ハイキングにもご案内します。サヴォワが誇る絶景自然遺産シックス・フェール・ア・シュヴァル圏谷の訪問も楽しみです。

絶景の3連ロープウェイでフランスからイタリアへ

フランス・シャモニーから標高3,842mの高さにあるエギーユ・デュ・ミディ展望台を経由し、イタリアのエルブロンネ展望台まで3連ゴンドラで国境を越えます。約30分の空中遊覧はまさに絶景の連続で、名峰モンブランやグランド・ジョラスを中心とした針峰群に加え、眼下には、大氷河と時折折れバス(氷河の割れ目)が見られます。エルブロンネ展望台からイタリアのポンタル・ダントレーヴまでは回転ロープウェイで下ります(注)。

アオスタ滞在中に訪ねる

グランパラディーソを望むコーニュ村

偉大なる天国という意味のグランパラディーソ(4,061m)を望む村がコーニュです。このたびは、アオスタに3連泊し、そこから日帰りです。ゆっくりと散策し、その景観をお楽しみください。



アオスタからグラン・パラディーソを望む村コーニュに出かけます

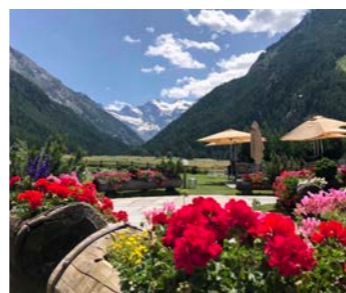

ごんまりとした村ですが、その分昔ながらの雰囲気そのままだけです

イタリア側から見るマッターホルンは迫力満点

スイスとイタリアにまたがる名峰マッターホルンを仰ぎ見る、山岳リゾートのチェルビニアを訪ねます。標高3,480メートルのプラト・ローザ展望台を訪ねたり、天気が良ければ逆さまッターホルンが見えるブルー湖も訪ねます。イタリア側から見るとこれが同じ山なのかと思うくらいスイス側とは表情が異なりますが、その存在感は抜群です。



逆さまッターホルンが映り込むブルー湖

アルプスの知られざる絶景スポット

フェール・ア・シュヴァル

「フランスの最も美しい村」に登録されるシックス・フェール・ア・シュヴァルは、アルプスに抱かれたかわいらしい村で、その歴史は12世紀に

修道院が建てられたことに始まります。このたびは、フェール・ア・シュヴァル圏谷のハイキングにご案内します。



フェール・ア・シュヴァル圏谷(イメージ)
©SavoieMontBlanc-Lansard



シックス・フェール・ア・シュヴァル

ご宿泊ホテル

モンブランを望むリゾート 「アルテツァ・アルク 1800」

モンブランを望む標高1,800mの高原にある「アルテツァ・アルク1800」は、ヨーロッパの人々の間では有名な山岳リゾートです。昨年、弊社のツアーにご参加いただいたお客様からも大好評をいただきました。近年全面改装したホテルは自然と調和しつつ、山を楽しむことにごこだわって造られており、敷地内からはアルプスの大自然を眺めることができます。連泊しますので、朝夕の美しい景観をお楽しみください。滞在中はリフトやゴンドラを乗り継いで、エギーユ・ルージュ(3,226m)の山頂へご案内します。*シャワーのみの客室となります。



ル・コルビュジエの右腕シャルロット・ペリアンが手掛けた建物です

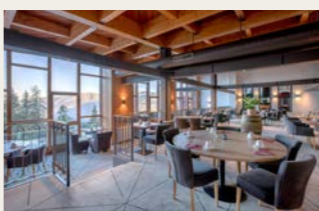

ホテル内レストランからも山の景観が楽しめます(イメージ)

■シャモニー：リッケ・ホテル・シャモニーまたはル・プリューレ
シャモニー中心部に位置するホテルです。

■アオスタ：ドゥーカ・ダオスタ
アオスタ旧市街中心の広場のすぐ近くに位置する散策に便利なホテルです。
*シャワーのみの客室となります。

■ジュネーブ：ホテル・ロイヤル・ジュネーブまたはワーウィック・ジュネーブ

*バスタブ付き客室をご用意するよう努めておりますが、各地域の特性や施設の事情及び昨今の世界的な「シャワーのみの客室」増加により、シャワーのみとなる場合がございます。

*ホテルの★の数の記載に関して

弊社では、これまで各国の正式な評価基準に基づき、利用ホテルの★の数を記載してまいりました。しかしながら、昨今は欧米の大手ホテルチェーンであっても未登録のホテルが増えてきていること、★の数が必ずしもホテルの品質を担保するものではない現状を鑑み、ホテルの★の掲載を取り止めております。なお、これまで通りツアー内容やコンセプトに合わせて可能な限り快適なホテル選定を心がけております。



利用予定航空会社：フィンエアー、エミレーツ航空、ターキッシュエアラインズ、エールフランスグループ、ルフトハンザグループ、エディハド航空、プリティッシュエアウェイズ
ツアーコード：ES211F

集合・日数・出発日	旅行代金
【成田または羽田空港集合・10日間】 7月11日(木)、8月1日(木)	エコノミークラス利用 ¥798,000 ビジネスクラス利用 ¥1,318,000
(お1人でご参加のお客様は、1名室利用追加料金¥120,000にて承ります)	
ビジネスクラス利用区間：(日本発着の国際線区間のみ適用)	
燃油サーチャージ別途目安：¥78,000・2月1日現在	

訪問地	スケジュール	宿泊地・食事
1 東京22:30発+	夜、成田または羽田空港より、航空機にて中東またはヨーロッパ主要都市へ。	(機中泊) □□機
2 中東またはヨーロッパ主要都市04:10着 08:30発+ ジュネーブ13:15着 イヴォワール シャモニー 18:00着	着後、航空機を乗り換え、ジュネーブへ。バスにてレマン湖畔の美しい村イヴォワールへ。着後、散策。その後、モンブランの麓に位置する山岳リゾート、シャモニーへ。	(シャモニー泊) 機機夕
3 シャモニー 09:00発 エギーユ・デュ・ミディ エルブロンネ ポンタル・ダントレーヴ アオスタ15:00着	本日はロープウェイを乗り継いでアルプスを越えイタリアに入ります。(注)午前、まずはロープウェイにてエギーユ・デュ・ミディ展望台へ。さらに、3連ロープウェイにて空中散歩を楽しみながらイタリア側のエルブロンネ展望台へ降り、麓のポンタル・ダントレーヴへと下ります。午後、バスにてイタリアンアルプスの奥座敷アオスタへ。	【3連泊】(アオスタ泊) 朝□夕
4 アオスタ(チェルビニア)	午前、マッターホルンの麓、チェルビニアへ。逆さまマッターホルンが見えるラゴブルーにも立ち寄り。チェルビニアからはリフトとゴンドラを乗り継ぎ、プラト・ローザ展望台を訪れます。	(アオスタ泊) 朝昼□
5 アオスタ(コーニュ)	午前、イタリア最高峰・グラン・パラディーソの麓の村コーニュへ。途中、ヴァルノンティ村に立ち寄り。午後、アオスタに戻り旧市街の散策を楽しみます。	(アオスタ泊) 朝昼夕
6 アオスタ13:00発 レ・ザルク16:00着	午前、出発までアオスタにてゆっくりとお過ごしください。午後、フレンチアルプスの知られざる高原リゾート、レ・ザルクへ。	【2連泊】(レ・ザルク：「アルテツァ・アルク1800」泊) 朝□夕
7 レ・ザルク(エギーユ・ルージュ)	午前、ゴンドラとリフトを乗り継ぎ、3226mのエギーユ・ルージュ山頂へ。○展望台からは天気が良いとモンブランがご覧いただけます。午後、レ・ザルク2000に下り周辺の散策。	(レ・ザルク：「アルテツァ・アルク1800」泊) 朝□夕
8 レ・ザルク09:00発 シックス・フェール・ア・シュヴァル ジュネーブ17:00着	午前、フランスの美しい村シックス・フェール・ア・シュヴァルへ。フェール・ア・シュヴァル圏谷のハイキングへご案内します(往復約2時間)。午後、ジュネーブへ。	(ジュネーブ泊) 朝昼夕
9 ジュネーブ15:15発 中東またはヨーロッパ主要都市23:45着	航空機にて、中東またはヨーロッパ主要都市へ。着後、航空機を乗り換え、帰国の途へ。	(機中泊) 朝□機
10 中東またはヨーロッパ主要都市02:40発+ 東京17:35着	夕刻、成田または羽田空港に到着。着後、解散。	機□□

*日程表の時刻は、成田空港発着のエミレーツ航空の便を想定したものです。エミレーツ航空の羽田空港発着便、または他航空会社を利用の場合には、発着空港および時刻、日程は異なります。(注)天候等によりロープウェイが運休の場合はバスにて移動いたします。

地方発着追加料金	大阪・名古屋～東京 片道	福岡・札幌～東京 片道
	¥5,000	¥10,000

ご旅行条件とご注意

■最少旅行人数：10名様 ■食事：朝食7回、昼食3回、夕食6回 ■添乗員：成田空港または羽田空港ご出発時から成田空港または羽田空港ご到着時まで同行します。 ■バスポート必要残有効期間：帰国時3か月以上 ■バスポート査証未使用額：2ページ以上必要

裏表紙の「ワールド航空サービス 海外旅行「安心」への取り組み」もご覧ください。