

各コース、パリのホテルは立地にこだわったホテルをご用意しています

パリでの連泊となるA、Bコースではアパートメントタイプのホテルに滞在。Aコースでは左岸に位置し、ノートルダム大聖堂やサンジェルマン通りなどに近く観光に便利な「シタディーヌ・サンジェルマン・デ・プレ」、Bコースでは右岸のポンピドゥーセンター近くに位置する「シタディーヌ・レ・アル」をご用意しました。いずれもミニキッチン付きのホテルなので、ご都合やご体調にあわせてお部屋で食事を召し上がっていただくこともできると好評です。C、Dコースではオペラ座近くに位置し、目の前の通りを進めばヴァンドーム広場まで徒歩5分の「ホテル・ウェストミンスター」に宿泊します。

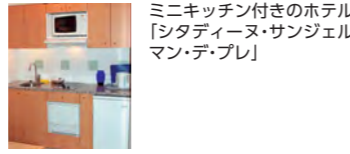

「心に残る感動の旅を」ワールド航空サービスは、旅の安心を最優先します。

連泊中心のゆとりある日程です
これまでも弊社のツアーはゆとりのある日程を心がけてきましたが、現地での突発的な問題発生や、万が一の事態にも対応できるように連泊主体のさらにゆとりある日程を設定しております。

バス座席は1名様あたり、2席以上をご用意
バスの乗車率を50%以下に。1名様につき2席以上の席をご利用いただく等、十分な間隔を空けてご旅行いただけます（一部地域を除きます）。

イヤホンガイド利用でソーシャルディスタンスを確保
観光の際にはイヤホンガイドシステムを利用し、お客様、添乗員、ガイド間の密状態を避けます。

必ず「海外旅行保険」へご加入ください。
現地で新型コロナウイルスに罹患し、延泊などが必要になった場合、当社取扱いの海外旅行保険でご本人の宿泊費用や日本帰国のための航空券代が補償されます。また国によっては加入が義務づけられているところもあります。

●この画面は、旅行業法第12条の4による取引条件説明書及び旅行契約が締結された場合は同法第12条の5により交付する契約書面の一部となります。お申込に際しては別途交付する旅行条件書(全文)をご確認の上、お申込みください。

ご旅行のご案内とご注意・条件(抜粋)

- 旅行契約の成立
旅行契約は、当社が旅行契約の締結を承諾し、申込金を受理した時に成立します。
●旅行代金のお支払い
旅行代金は、旅行開始日の前日から起算してさかのぼって21日目に当たる日より前にお支払いいただきます。
●お支払い対象旅行代金
「お支払い対象旅行代金」とは、「旅行代金として表示した金額」と「追加代金として表示した金額」の合計額をいいます。
●旅行代金に含まれるもの
(1)パンフレット等、当社ホームページの旅行日程に明示した次に掲げるものが含まれます。
① 運送機関の運賃・料金(パンフレット等に特に別途の記載がない限り、航空機の場合はエコノミークラス、鉄道は普通車を利用します。)
② 送迎バス料金、都市間の移動に係るバス料金、観光に伴うバス料金
③ 宿泊機関の宿泊料金及び税・サービス料金(パンフレット等に特に別途の記載がない限り1部屋に2名で宿泊した場合を基準にします。)
④ 食事の料金(機内食は除く。)及び税・サービス料金
⑤ 添乗員等(企画旅行に同行して旅程管理業務を行う者等)が同行するコースにおける添乗員等の旅行費用
⑥ 観光に伴うガイド料金、観光施設の入場料等
⑦ 航空会社等が定める個数・重量の無料手荷物許容量の範囲内の受託手荷物運送料
⑧ 団体行動時の必要な心付け
⑨ 旅行日程中の海外の空港税、同通行税、同空港利用料
⑩ その他パンフレット等において、旅行代金に含まれる旨を表示したものの(2)前(1)に記載したものは、お客様の都合により一部利用されなくても払戻しの対象外となります。
●旅行代金に含まれないもの
上記以外は旅行代金に含まれません。その一部を例示します。
(1)超過手荷物料金(特定の重量・容量・個数を超える分について)
(2)個人の性質の諸費用及びそれに伴う税・サービス料金
(3)渡航手続関係費用(旅券印紙代・査証料・予防接種料金・渡航手続代行料金)
(4)お1人部屋を使用される場合の1室1名利用追加代金
(5)日本国内の空港施設使用料、国際観光旅客税
(6)港湾利用料、政府関連諸税等
(7)燃油サーチャージ(旅行契約成立後に増額された場合は、増額分の差額は徴収し、また、減額・廃止された場合は、減額分は、払戻しをいたします。)
●お部屋について

- (1)部屋割りは、原則としてホテル又は船会社が予め決めております。また、ホテルや船室では部屋により調度品や広さが異なる場合があります。当社ではバスタブ付き客室をご用意するよう努めておりますが、各地域の特性や施設の事情によりシャワーのみとなる場合があります。
(2)可能な限り2人用の客室にはシングルベッドが2台の「ツインベッドルーム」をご用意いたしますが、ホテルによっては、「ダブルベッドルーム」に2台目のベッドとして簡易ベッドを入れてご利用いただく場合もございます。また、ご夫婦でご参加の際は、「1ベッドタイプ」で大型ベッド1台のみのご利用となる場合があります。(なお、「ツインベッドルーム」には2つのベッドマットが1つの枠の中に入っている「ジャーマンツイン」の客室、2つのベッドのサイズや種類が若干異なる客室も含まれます。)
●クルーズ旅行における寄港地上陸観光
船のスケジュール及び上陸観光地は乗客の安全を最優先と考え、天候やその他現地事情により、船長の判断によって予告なしに変更されることがあり、その権限は船長が持っています。また、その変更による払戻しはございません。
●航空機について
乗席配列により、グループ・カップルの方でも隣り合わせにならない場合があります。なお、窓側・通路側のご希望は、すべてのご希望をかなえることは不可能ですので、ご容赦ください。
●時間帯の目安について
当社は、原則として時刻を記載した日程表を交付しておりますが、地域により時刻を記載できない一部の日程表については、下記の時間帯で表記します。
04:00 08:00 12:00 16:00 18:00 22:00
朝 午前 午後 夕刻 夜 深夜
●日程表中のマークについて
■観光について：●=入場観光 ○=下車観光 ㊦=ユネスコ世界遺産
■お食事：■=朝食 ㊦=昼食 ター=夕食 ㊦=機内食 □=食事なし ㊦=軽食(通常よりもお体にやさしい軽めの食事です)
■乗り物：✈=航空機 🚆=バス 🚗=列車 🚲=自動車 ㊦=船 🚢=ロープウェイ
●パンフレットの掲載写真と地図について
パンフレットには、よりお客様に訪問地のイメージを掴んでいただくよう、ツアーに即した写真を掲載するように努めておりますが、必ずしも同じ角度や高度でご覧いただけるという保証はございません。また、掲載しております地図は、おおよその位置関係と宿泊地、訪問地を示し、イメージを掴んでいただくためのものです。
●旅行契約の解除・払戻しについて
旅行契約が成立した後に以下の区分により定められた取消料をお支払いいただくことにより、お客様は旅行契約を解除することができます。

Table with 2 columns: 旅行契約の区分, 適用する取消料. Rows include details on cancellation fees for various travel scenarios.

Table with 2 columns: 旅行契約の解除期日, 取 消 料. Rows include cancellation fees for different stages of the trip.

●旅行条件・旅行代金の基準
ご旅行条件につきましては、このパンフレットに記載しました契約内容・条件の他、旅行条件書(全文)、確定書面(最終旅行日程表)及び当社の旅行業約款によりります。ご旅行条件は、2024年1月1日現在の運賃・料金を基準としております。



モネ 「ひなげし」 1873年 オルセー美術館

第一回印象派展から150周年
オルセー美術館「1874年パリ、印象派の創造」展見学

パリ・フランス 印象派の軌跡
全4コース

- Aコース パリとイル・ド・フランス、印象派の世界 8日間
●Bコース ノルマンディーからパリへ 印象派の軌跡 10日間
●Cコース セーヌ川 印象派クルーズとパリの旅 10日間
●Dコース 春のセーヌ川クルーズとパリの旅 10日間

World Airlines Service website footer containing contact information for various branches (Tokyo, Osaka, Nagoya, Fukuoka, Niigata, Matsuyama) and company details.

今から150年前の1874年4月15日、パリで最初の印象派展が開かれました。一瞬の光のきらめきを素早くキャンバスに写し取ったかのような、モネ、ルノワールら印象派の画家たちの登場は、絵画の世界に新たな境地を切り開きました。

2024年、第一回展より150周年を迎えるこの記念の年に、オルセー美術館で「1874年パリ、印象派の創造」展が開催されます。第一回印象派展の出展作品を中心に、なんと130点もの作品が一堂に会する、滅多にない機会です。そこでこのたびは、オルセー美術館での同展の鑑賞をハイライトのひとつとし、印象派をテーマにフランスを訪ねる4つの旅をご用意しました。



オルセー美術館 © Paris Tourist Office - Photographe - Sarah Sergent

印象派とは…

フランス革命後の混乱、そして皇帝ナポレオンの失脚など、激動の時代を迎えた19世紀のフランス。そこに颯爽と登場し、社会の変革を図ったのが皇帝に即位したナポレオン3世です。今日の美しいパリの街並みの元となったパリ大改造計画、万博の開催、更に鉄道網の敷設などに尽力し、フランスの近代化の大きな礎を築きました。そんな社会の変革は芸術の世界にも及びます。新進気鋭のパリの芸術家たちは鉄道を利用してパリ郊外、とりわけノルマンディー地方に出かけ、ここで戸外の「光」をキャンバスに描き、これまでにない新しい作品が生まれたのです。後にこれは「印象派」と呼ばれるようになり、芸術の世界で革命を起こしました。

全コース共通 2024年7月までの限定開催

「1874年パリ、印象派の創造」の見学へ

会期：2024年3月26日(火)～7月14日(日)

特別展「1874年パリ、印象派の創造」は、モネ、ルノワール、ドガ、モリゾ、ピサロ、シスレー、セザンヌらの作品約130点を集めた展覧会で、中には1874年に写真家ナダールのアトリエで開かれた第一回印象派展の傑作群が含まれます。同じ年にサロンに出品され、高評価を得た当時の主流の画家や彫刻家の作品を同時に展示。当時のアートシーンに与えた衝撃が、現代に甦ります。美術好きの方には見逃せない機会となることでしょう。

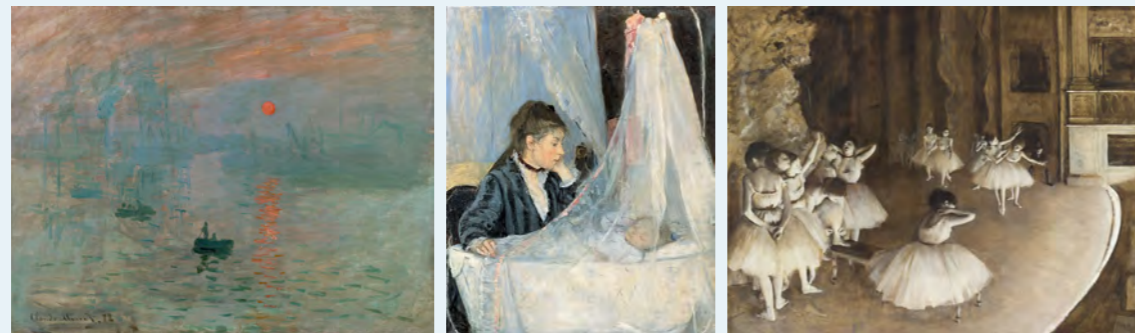

1874年、第一回印象派展に出展されたモネの代表作「印象・日の出」 マルモッタン・モネ美術館
ベルト・モリゾ 「ゆりかご」 1872年 オルセー美術館
ドガ 「舞台の上のバレエ・リハーサル」 1874年 オルセー美術館

全コース共通

モネやモリゾなどの作品を収める
マルモッタン・モネ美術館

パリ16区の高級住宅街、ブローニュの森のほど近くにある「マルモッタン・モネ美術館」。モネの作品が充実していることで有名な美術館ですが、常設展には数々の「睡蓮」の絵をはじめとしたモネの作品の数々が展示されている他、同時代に活躍したルノワールやモリゾなどの展示、調度品の展示などがあり、美術館の見どころとなっています。



マルモッタン・モネ美術館 (イメージ)

モネ、ルノワール、印象派の画家たちが愛した世界へ

・Aコース、Bコースで訪ねます

オランジュリー美術館ではモネの大作「睡蓮」を見学

印象派の大家、モネがその後半生をかけて挑み続けた「睡蓮」。時間と共に移ろいゆく、その「印象」を繰り返してキャンパスに描き続けた渾身の作品を展示するためだけに用意された2つの間がオランジュリー美術館にあります。展示についてモネは遺言で、
—自然光を入れる
—楕円形の展示室に展示する
—8枚の連作を四方から囲むように組み込む
—作品と鑑賞者の間に仕切りを設置しないと書き残しており、2006年の改修でそれがほぼ実現されています。モネの大作「睡蓮」、及びルノワール、セザンヌ、モジリアーニらの作品をご覧ください。



オランジュリー美術館 ©Sophie_Boegy

・Aコース、Bコースで訪ねます

イル・ド・フランスの最旬スポット、
アルジャントゥイユのモネの家とゴッホ終焉の地オーヴェル・シュル・オワーズ

アルジャントゥイユはクロード・モネがジヴェルニーの前に暮らした地。そこに2022年にモネの家がオープンしました。絵画は展示されていないのですが、印象派の作品を彷彿とさせるパステル調の家具に絵画のスクリーンが隠されていて、宝探しをするような感覚を味わえます。一方、ゴッホが最期を迎えたオーヴェル・シュル・オワーズでは2023年から2024年にかけてゴッホ生誕170周年を記念した企画展「ヴァン・ゴッホ 最後の旅」がオーヴェル・シュル・オワーズにて開催されています。



アルジャントゥイユのモネの家
印象派の世界を宝探し感覚でお楽しみください



ゴッホの特別展の会場となるオーヴェル・シュル・オワーズ城 (イメージ) ©lesquare for gardens

8年ぶりの開催! 「ノルマンディー印象派フェスティバル」を各地で楽しめます。

2010年に始まり、今やフランスを代表するアートイベントの一つとなった「ノルマンディー印象派フェスティバル」。2020年は実施が見送られたため、2024年は2016年以來8年ぶりの開催となります。ノルマンディー各地の美術館など、約150に及ぶアートのスポットで特別展が開かれます。2024年は第一回印象派展が開催されてから150周年にあたる記念の年とあって、パリと「印象派」誕生の地ノルマンディーでは興味深いイベントが多数予定されています。

・Bコース、Cコースで訪ねます



ジヴェルニーにあるモネの家
モネが住んだ当時の様子が再現されています。

・Bコース、Cコース、Dコースで訪ねます



印象派のコレクションを多数所有するアンドレ・マルロー近代美術館 (MuMa) © Marie-Anais Thierry

Aコース 150年ぶりの奇跡。「1874年パリ、印象派の創造」

パリとイル・ド・フランス、印象派の世界 8日間

ツアープランナーより

このコースでは期間限定で開催される第一回印象派展の作品、約130点が一堂に会すオルセー美術館の特別展をはじめ、印象派ゆかりの作品や訪問地を組み込んでいます。また、パリ滞在中は芸術だけでなく、古き良き面影を残すパリの街角散策や、適度な自由時間も設けておりますので、最新のスポットを訪ねたり、ゆっくりと滞在をお楽しみください。



オルセー美術館

何度訪ねても楽しいパリ

昔ながらの雰囲気漂う下町から新しいパリの名所も楽しみ

何度訪ねても新たな発見があるパリでは、昔ながらの趣を残す界隈や近年注目のスポットを訪ねる一味違う街歩きにもご案内します。19世紀、古き良き時代のパリを感じさせるパッサージュ（屋根付きの抜け道）や、下町らしい雰囲気が感じられるレ・アル地区のモントルグイユ通りなどを歩きます。地区名の「レ・アル」とはかつてのパリ市場の名前で、東京

という築地のようなもの。市場はもうありませんが、いわゆる場外市場は「モントルグイユ通り」として商店が残っています。自由時間には、安藤忠雄氏が設計指揮をとり、旧証券取引場の建物を改装したブルス・ド・コメルスの訪問や、水辺から街並みを眺めるセーヌ川クルーズなどもおすすめです。

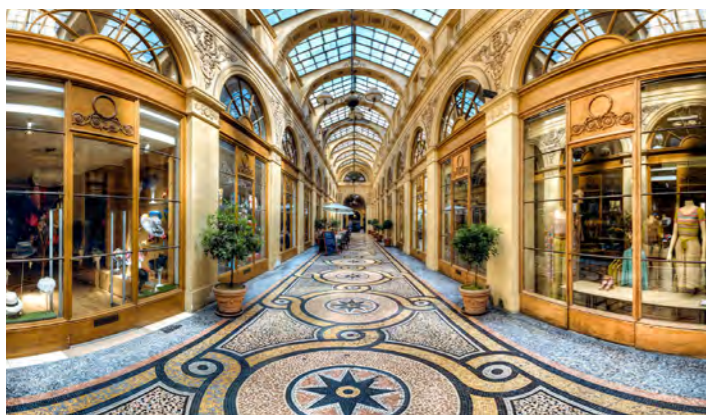

パリで最も美しいと称されるギャラリー・ヴィヴィエヌのパッサージュ

Bコース 150年ぶりの奇跡。「1874年パリ、印象派の創造」

ノルマンディーからパリへ 印象派の軌跡 10日間

ツアープランナーより

このコースでは、名画の舞台となった印象派ゆかりの地や、各地の美術館で開催される特別展など、「印象派」という言葉が生まれたノルマンディーからパリをじっくりと巡ります。ハイライトの一つである期間限定で開催される第一回印象派展の作品、約130点が一堂に会すオルセー美術館の特別展は必見です。このまたとない機会に是非、印象派の世界をお訪ねください。



印象派を代表すモネゆかりの街、ノルマンディーの首都ルーアンに三連泊します

モネが11世紀創建のノートルダム大聖堂を主題に光の移り変わりによって建物の相貌が変わっていく様を連作で表現したことで知られるルーアン。中世の趣を残した落ち着いた佇まいで、聖女ジャンヌ・ダルクが処刑されたのもこの街でした。ルーアン美術館ではモネのルーアン大聖堂の連作や印象派フェスティバルの特別展にご案内します。



ノートルダム大聖堂が印象的な街ルーアン

印象派の画家を魅了したノルマンディー地方の風景をじっくり巡ります

印象派の画家たちの恰好の題材となったノルマンディーの風景。特に石灰岩の断崖が続き、素朴な漁村と弓の字のビーチに白亜の壁がよく映えるエトルタへは多くの画家が足を延ばしました。また、ルーアンからは日帰りで英仏海峡の港町ディエップへ。港沿いの散策やルノワールなどの印象派の画家の作品が展示されるディエップ城美術館を訪ねます。

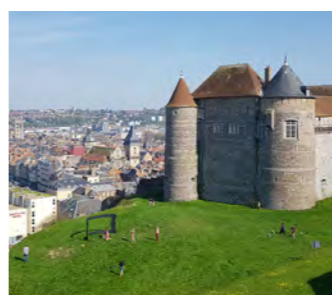

ディエップの高台にあるディエップ城美術館 ©Stephane Maurice-Ben COLLIER

ご宿泊ホテル

- ルーアン：メルキユール・ルーアン・サントル・カテドラル
ルーアン大聖堂まで徒歩5分程、ルーアン美術館も徒歩圏の好立地なホテルです。
- パリ：シタディヌ・レ・アル
アパートメントタイプのキッチン付きホテル。ボンポドゥーセンターから徒歩7分程度、セーヌ河畔にも徒歩10分ほどに位置しています。
※ホテルの説明は裏表紙をご覧ください。

※バスタブ付き客室をご用意するよう努めておりますが、各地域の特性や施設の事情及び昨今の世界的な「シャワーのみの客室」増加により、シャワーのみとなる場合がございます。

※ホテルの★の数の記載に関して
弊社では、これまで各国の正式な評価基準に基づき、利用ホテルの★の数を記載してまいりました。しかしながら、昨今は欧米の大手ホテルチェーンであっても未登録のホテルが増えてきていること、★の数が必ずしもホテルの品質を担保するものではない現状を鑑み、ホテルの★の掲載を取り止めております。なお、これまで通りツアー内容やコンセプトに合わせて可能な限り快適なホテル選定を心がけております。

利用予定航空会社：エールフランス航空 ツアーコード：ES061T

集合・日数・出発日	エコノミークラス利用	ビジネスクラス利用
【羽田空港集合・8日間】 5月22日(水), 29日(水) 6月6日(木)	¥598,000	¥1,118,000

(お1人でご参加のお客様は、1名室利用追加料金 ¥160,000にて承ります)
ビジネスクラス利用区間：羽田~パリ往復に適用
燃油サーチャージ別途目安：¥81,800：1月1日現在

日次	訪問地	スケジュール	宿泊地・食事
1	羽田	羽田空港21:05集合	夜、羽田空港に集合。 (機中泊) □□□
2	パリ	羽田空港00:05発→パリ08:00着 (アルジャントウイユ) 深夜、羽田空港よりエールフランス航空直行便にてパリへ。セーヌ河畔に点在する印象派の舞台を訪ねます。午前、パリ郊外のアルジャントウイユへ。2022年9月にオープンした●モネの家にご案内します。その後、モネが絵を描いた○サン・ラザール駅を訪ねます。昼食では駅内にありMOF (国家最優秀職人章)を受賞したエリック・フレションの手掛けるビストロ・ブラッスリー・ラザール・パリにご案内します。 午後、ホテルへ。 【5連泊】(パリ泊) 朝食□	
3	パリ	午前、公共交通機関にてパリの市内散策へ。パリで最も美しいと称される○ギャラリー・ヴィヴィエヌなどのパッサージュなどを訪ねます。その後、パリの下町地区で、モネの絵にも描かれたモントルグイユ通りを散策。パリで最も古いお菓子屋さんのストレーなどを覗いてみましょう。昼食は1832年創業の老舗レストランの「エスカルゴ・モントルグイユ」にて。 午後、自由行動。ご希望の方は、レ・アル地区にあるブルス・ド・コメルスなどにご案内します。 (パリ泊) 朝食□	
4	パリ	印象派展150周年記念 特別展鑑賞 午前、公共交通機関を利用し、印象派の作品が数多く展示されている●オルセー美術館へ。特別展「1874年パリ、印象派の創造」を鑑賞。印象派展150周年を記念して150年ぶりに第一回印象派作品が集う、またとない機会です。(注) 午後、多くの印象派の作品を収蔵する●オランジュリー美術館にご案内します。(注) (パリ泊) 朝食□	
5	パリ	印象派を代表する画家モネの絵画に触れる 午前、公共交通機関にて、●マルモッタン・モネ美術館へ(注)。世界有数のクロード・モネとペルト・モリゾのコレクションを堪能します。午後、自由行動。ご希望の方はセーヌ川クルーズにご案内します。 (パリ泊) 朝□夕	
6	パリ	終日、自由行動。ご希望の方は添乗員が実費にてご案内します。 (パリ泊) 朝□夕	
7	パリ	出発まで自由行動です(お部屋は12:00までご利用いただけます)。午後、ロビー集合。●オーヴェル・シュル・オワーズ城にて開催中のゴッホ生誕170周年を記念した企画展「ヴァン・ゴッホ 最後の旅」をご覧ください。さらに、○ノートルダム教会へご案内します。その後、バスにて空港へ。夜、エールフランス航空直行便にて、帰国の途へ。 (機中泊) 朝□機	
8	羽田	羽田空港18:30着	夜、羽田空港に到着。着後、解散。 機□□

※美術館の予約の状況によっては、日程を入れ替えてご案内する場合があります。(注)6/6発は、一部日程が異なります。4日目の午前におランジュリー美術館、6日目にオルセー美術館とマルモッタン・モネ美術館へ案内します。5日目は終日自由行動となります。

地方発着追加料金	大阪・名古屋~東京 片道	…	¥5,000	包付料金がご迷惑です 各支店へお問い合わせください
	福岡・札幌~東京 片道	…	¥10,000	

ご旅行条件とご注意

■最少催行人員：10名様 ■食事：朝食5回、昼食3回、夕食2回 ■添乗員：羽田空港ご出発時から羽田空港ご到着時まで同行します。 ■バスポート必要残有効期間：帰国時3か月以上 ■バスポート直証未使用欄：2ページ以上必要

ご宿泊ホテル

- **パリ：シタディヌ・サンジェルマン・デ・ブレ**
セーヌ川に架かる橋、ボンヌフの左岸に建つモダンなアパートメントタイプのホテル。各客室にキッチンセットも完備されています。
※ホテルの説明は裏表紙をご覧ください。
- ※バスタブ付き客室をご用意するよう努めておりますが、各地域の特性や施設の事情及び昨今の世界的な「シャワーのみの客室」増加により、シャワーのみとなる場合がございます。
- ※ホテルの★の数の記載に関して
弊社では、これまで各国の正式な評価基準に基づき、利用ホテルの★の数を記載してまいりました。しかしながら、昨今は欧米の大手ホテルチェーンであっても未登録のホテルが増えてきていること、★の数が必ずしもホテルの品質を担保するものではない現状を鑑み、ホテルの★の掲載を取り止めております。なお、これまで通りツアー内容やコンセプトに合わせて可能な限り快適なホテル選定を心がけております。

裏表紙の「ワールド航空サービス 海外旅行「安心」への取り組み」もご覧ください。

利用予定航空会社：ターキッシュエアラインズ、エミレーツ航空、フィンエアー、エールフランスグループ、エティハド航空、カタール航空 ツアーコード：ET034T

集合・日数・出発日	エコノミークラス利用	ビジネスクラス利用
【羽田または成田空港集合・10日間】 7月7日(日)	¥798,000	¥1,318,000

(お1人でご参加のお客様は、1名室利用追加料金 ¥160,000にて承ります)
ビジネスクラス利用区間：日本発着の国際線区間のみ適用
燃油サーチャージ別途目安：¥102,500：1月1日現在

日次	訪問地	スケジュール	宿泊地・食事
1	東京	東京 21:55発→夜、羽田または成田空港より、航空機にて中東またはヨーロッパ主要都市へ。 (機中泊) □□機	
2	中東またはヨーロッパ主要都市	05:15着 07:00発→パリ09:40着 〰️ジヴェルニー 〰️ルーアン16:30着 航空機を乗り換え、パリへ。着後、バスにてジヴェルニーへ。●モネの家と庭園、印象派フェスティバルの展示が開かれる①●印象派美術館を訪ねます。 【3連泊】(ルーアン泊) 朝食夕	
3	ルーアン	午前、ルーアンの観光。モネの描いた●ノートルダム大聖堂や日市街の散策へご案内します。午後、鉄道で①ル・アーブルへ。「印象派」という言葉が生まれたル・アーブルの町を散策。オーギュスト・ベレの建築群として世界遺産に登録され、印象派フェスティバルの展示が開かれる②●アンドレ・マルロー近代美術館 (MuMa) を見学します。その後、鉄道でルーアンに戻ります。 (ルーアン泊) 朝食□	
4	ルーアン (ディエップ)	ノルマンディーの海辺の港町を描いた印象派画家たちの足跡 午前、鉄道にてドーバー海峡の港町ディエップへ。ルノワール、モネ、ピサロなど多くの印象派画家が描いた旧港や印象派の画家の作品が展示されている●ディエップ城美術館を見学します。午後、ルーアンに戻り、印象派フェスティバルの展示が開かれる③●ルーアン美術館へ。 (ルーアン泊) 朝食□	
5	ルーアン08:30発 〰️ エトルタの断崖 〰️	ノルマンディー地方とセーヌ河岸の印象派を彩る舞台を訪ねる 午前、バスにてモネをはじめ印象派の画家たちが絵の題材にしたエトルタの断崖などノルマンディー地方の雄大な自然にご案内します。午後、アルジャントウイユへ。モネがジヴェルニーの前に暮らした地で、2022年9月にオープンした●モネの家を見学。その後、パリのホテルへ。 【4連泊】(パリ泊) 朝食夕	
6	パリ	印象派展150周年記念 特別展鑑賞 午前、公共交通機関を利用し、印象派の作品が数多く展示されている●オルセー美術館へ。特別展「1874年パリ、印象派の創造」を鑑賞。印象派展150周年を記念して150年ぶりに第一回印象派作品が集う、またとない機会です。午後、●マルモッタン・モネ美術館へ。世界有数のクロード・モネとペルト・モリゾのコレクションを堪能します。 (パリ泊) 朝食□	
7	パリ	印象派の画家たちが集ったモンマルトルへ 午前、多くの印象派の作品を収蔵する●オランジュリー美術館にご案内します。午後、公共交通機関にて多くの芸術家が集ったモンマルトルの散策を楽しみます。ルノワールが「ムラン・ド・ラ・ギャレットのダンスホール」を描いた●モンマルトル美術館へ。 (パリ泊) 朝食□	
8	パリ	終日、自由行動。ご希望の方は添乗員が実費にてご案内します。 (パリ泊) 朝□夕	
9	パリ	出発まで自由行動です。(注) 昼頃、バスにてオーベル・シュル・オワーズへ。●オーヴェル・シュル・オワーズ城にて開催中のゴッホ生誕170周年を記念した企画展「ヴァン・ゴッホ 最後の旅」をご覧ください。さらに、○ノートルダム教会へご案内します。その後、バスにて空港へ。夜、航空機にて中東またはヨーロッパ主要都市へ。 (機中泊) 朝□機	
10	中東またはヨーロッパ主要都市	00:20着 02:20発→東京 19:25着	夜、羽田または成田空港に到着。着後、解散。 機□□

※日程表の時刻はターキッシュエアラインズの羽田空港発着の便を想定したものです。他航空会社の便を利用の場合には、発着空港および時刻、日程は異なります。また、ターキッシュエアラインズ利用の場合であっても、成田空港発着の場合もございます。
※美術館の予約の状況によっては、日程を入れ替えてご案内する場合があります。(注) 利用航空会社によっては発着時刻が異なるため、自由行動の時間が設けられない場合がございます。予めご了承ください。

地方発着追加料金	大阪・名古屋~東京 片道	…	¥5,000	包付料金がご迷惑です 各支店へお問い合わせください
	福岡・札幌~東京 片道	…	¥10,000	

ご旅行条件とご注意

■最少催行人員：10名様 ■食事：朝食7回、昼食6回、夕食3回 ■添乗員：羽田空港または成田空港ご出発時から羽田空港または成田空港ご到着時まで同行します。 ■バスポート必要残有効期間：帰国時3か月以上 ■バスポート直証未使用欄：2ページ以上必要

裏表紙の「ワールド航空サービス 海外旅行「安心」への取り組み」もご覧ください。

Cコース 150年ぶりの奇跡。「1874年パリ、印象派の創造」

セーヌ川 印象派クルーズとパリの旅 10日間

ツアープランナーより

穏やかに蛇行を繰り返しながら流れるセーヌ川と、そのほとりの小さな町や豊かな緑。かつて自然の色彩と光を求めた印象派の画家たちはこの風景を愛し、セーヌ河畔を題材に多くの作品を残しました。このツアーでは、パリからノルマンディー地方のオンフルールまで、6泊7日かけてゆったりとセーヌ川をクルージング。河畔の風光を愛でながら、船内では印象派レクチャーもお楽しみいただき、オンフルール、エトルタなど印象派ゆかりの街や美術館を巡っていきます。



印象派の画家を魅了したノルマンディー地方の風景

セーヌ川の河口に位置する小さな港町オンフルール。水辺に並ぶ古色を帯びた家並みやヨットが浮かぶ風景が、印象派の画家たちの恰好の題材となりました。ここから白亜の断崖エトルタへ足を延ばし、モネやクールベが繰り返し描いた絶景をご覧ください。

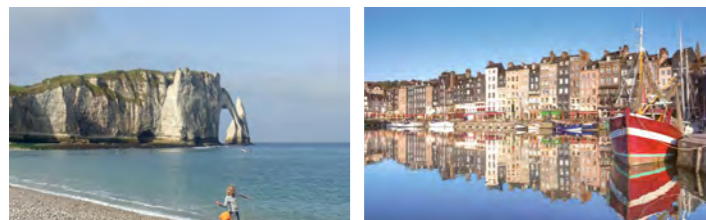

モネなど印象派の画家が描いたエトルタの断崖 港町オンフルール

セーヌ・プリンセス号

SHIPDATA
 ■ 建造年:2002年(2010年改装) ■ 全長:110m ■ 全幅:11.4m ■ キャンビン数:67キャビン ■ 乗客定員:138名

設備・サービス
 ■ ドリンク:ハウスワイン、ビール、ソフトドリンク、コーヒー、紅茶はフリードリンク制(一部を除く)です。
 ■ 客室:メインデッキ:約12.5m(ツインベッド、シャワー)のみの客室、窓の開閉不可) / アッパーデッキ:約12.5m(ツインベッド、シャワー)のみの客室、窓の開閉可(上部のみ)

設備・サービス
 ■ ドリンク:ハウスワイン、ビール、ソフトドリンク、コーヒー、紅茶はフリードリンク制(一部を除く)です。
 ■ 客室:メインデッキ:約12.5m(ツインベッド、シャワー)のみの客室、窓の開閉不可) / アッパーデッキ:約12.5m(ツインベッド、シャワー)のみの客室、窓の開閉可(上部のみ)

ご宿泊ホテル

- **パリ：ウェストミンスター**
オペラ座から徒歩5分ほどの位置する散策や観光に便利なホテルです。
※ホテルの説明は裏表紙もご覧ください。
- **セーヌ川クルーズ：セーヌ・プリンセス号**
※シャワーのみの客室となります。
※バスタブ付き客室をご用意するよう努めておりますが、各地域の特性や施設の事情及び昨今の世界的な「シャワーのみの客室」増加により、シャワーのみとなる場合がございます。
※**ホテルの★の数の記載**に関しては、これまで各国の正式な評価基準に基づき、利用ホテルの★の数を記載してまいりました。しかしながら、昨今は欧米の大手ホテルチェーンであっても未登録のホテルが増えてきていること、★の数が必ずしもホテルの品質を担保するものではない現状を鑑み、ホテルの★の掲載を取り止めております。なお、これまで通りツアー内容やコンセプトに合わせて可能な限り快適なホテル選定を心がけております。

利用予定航空会社：ターキッシュエアラインズ ツアーコード：R1129T

集合・日数・出発日	旅行代金		
【羽田空港集合・10日間】 4月1日(月)			
メインデッキ (12.5㎡ シャワー)	エコノミークラス利用 ¥668,000	ビジネスクラス利用 ¥1,188,000	
(おひとりでご参加のお客様は、1名室利用追加代金¥15,000(ホテル泊分のみ)にて承ります)			
アッパーデッキ (12.5㎡ シャワー)	エコノミークラス利用 ¥728,000	ビジネスクラス利用 ¥1,248,000	
(おひとりでご参加のお客様は、1名室利用追加代金¥15,000(ホテル泊分のみ)にて承ります)			
お部屋の広さはバルコニーがある場合、バルコニーを含みます。 ビジネスクラス利用区間：羽田空港～伊スタンブル～パリ間往復に適用 燃油サーチャージ別途目安：¥102,500：1月1日現在			
日	訪問地	スケジュール	宿泊地・食事
1	羽田空港	21：55発→	夜、羽田空港より航空機にて伊スタンブルへ。(機中泊) □□機
2	伊スタンブル	05：15着 07：00発→ パヨ09：40着	着後、航空機を乗り換え、パリへ。着後、市内に移動し、昼食。宿泊はオペラ座近くに位置する「ホテル・ウェストミンスター」です。(パリ泊) 機屋夕
3	パリ		印象派展150周年記念 特別展鑑賞 午前、公共交通機関を利用し、印象派の作品が数多く展示されている● オルセー美術館 へ。特別展「1874年パリ、印象派の創造」を鑑賞(注)。 午後、自由行動です。 夕刻、セーヌ川のクルーズ船「セーヌ・プリンセス号」に乗船します。 夕食前、ウエルカムカクテルをご用意しました。夕食後、船内スタッフによる「印象派レクチャー①」をお楽しみください。 【6連泊】(船中/パリ停泊) 朝屋夕
4	パリ朝発 ムラン午後着 (バルビゾン)		朝、船はパリ郊外のイル・ド・フランス地方のムランに向けて出発。いよいよセーヌ川クルーズの旅の始まりです。 午後、「落穂拾い」のミレーをはじめとするバルビゾン派の画家たちが移り住んだことで知られる バルビゾン村の散策 へご案内。夕刻、船に戻ります。(船中/ムラン停泊) 朝屋夕
5	ムラン朝発 パリ午後着/夜発		朝、ムランよりパリに向けて出発。 午後、● マルモタン・モネ美術館 を見学します。 その後、クルーズ船に戻り、ノルマンディー地方に向けて出発。船内スタッフによる「印象派レクチャー②」もお楽しみください。(船中泊) 朝屋夕
6	マント・ラ・ジョー朝着 ジヴェルニー ルーアン深夜着		午前、 ジヴェルニー へ。モネが晩年を過ごした● 家と庭園 へ。 午後、ルーアンにむけて出発。 セーヌ川のクルージング をお楽しみください。(船中/ルーアン停泊) 朝屋夕
7	ルーアン午後発 (ジュミエージュ修道院)		午前、 ルーアンの散策 へご案内します。 午後、 ジュミエージュ修道院 跡など、ノルマンディー王国時代の修道院巡りにご案内します。 夕刻、船はコドベックよりオンフルールに向けて出発。船内スタッフによる「印象派レクチャー③」もお楽しみください。(船中/オンフルール停泊) 朝屋夕
8	オンフルール (エトルタ)		午前、モネに大きな影響を与えた画家ブーダンの● ウジューヌ・ブーダン美術館 の見学や オンフルールの散策 にご案内します。 午後、バスにてモネをはじめ印象派の画家たちが絵の題材にした エトルタの断崖 などノルマンディー地方の雄大な自然にご案内します。夕刻、オンフルールに戻ります。(船中/オンフルール停泊) 朝屋夕
9	オンフルール09：00下船 ル・アーブル ル・ベック・エルアン パリ19：55発→		午前、クルーズ船を下船後、モネの「印象・日の出」が描かれた ル・アーブルの町を散策 。フランスでも屈指の印象派コレクションを誇る● アンドレ・マルロー近代美術館 (MuMa) を見学します。 午後、11世紀創建の修道院を中心に栄えたフランスの美しい 村容緑のル・ベック・エルアン にご案内します。 その後、バスにて空港へ。夜、航空機にて伊スタンブルへ。(機中泊) 朝屋機
10	伊スタンブル 00：20着 02：20発→ 羽田空港19：25着		着後、航空機を乗り換え、帰国の途へ。 夜、羽田空港に到着。着後、解散。 機 □□

(注) **オルセー美術館の予約状況によっては、日程を入れ替えてご案内する場合があります。**
※4～8日目の観光は、船に乗船している他のお客様と混載のご案内となります。また、航行スケジュールや観光順序、船のイベントは変更となる場合があります。

地方発着追加代金	大阪・名古屋～東京 片道 …… ¥5,000 福岡・札幌～東京 片道 …… ¥10,000	但し付条件がございますので各支店へお問い合わせください。												
ご旅行条件とご注意	■最少催行人員：10名様 ■食事：朝食7回、昼食8回、夕食7回 ■添乗員：羽田空港ご出発時から羽田空港ご到着時まで同行します。 ■バスポート必要残存有効期間：帰国時150日以上 ■バスポート直証未使用欄：2ページ以上必要 ■船内チップは1日あたり8ユーロ程度が目安となります。合計56ユーロを目安に皆様それぞれご用意ください。 ■取消料について ※「旅行代金」とは「お支払対象旅行代金」のことをいいます。 <table border="1"> <tr> <th>旅行予約の解除期日</th> <th>取消料</th> </tr> <tr> <td>旅行開始日の前日から起算してさかのぼって60日目に当たる日以降51日目に当たる日までで解除するとき</td> <td>旅行代金の25%</td> </tr> <tr> <td>旅行開始日の前日から起算してさかのぼって50日目に当たる日以降30日目に当たる日までで解除するとき</td> <td>旅行代金の30%</td> </tr> <tr> <td>旅行開始日の前日から起算してさかのぼって29日目に当たる日以降15日目に当たる日までで解除するとき</td> <td>旅行代金の37.5%</td> </tr> <tr> <td>旅行開始日の前日から起算してさかのぼって14日目に当たる日以降当日までで解除するとき</td> <td>旅行代金の50%</td> </tr> <tr> <td>旅行開始後に解除するとき又は無連絡不参加のとき</td> <td>旅行代金の100%</td> </tr> </table> 当社では「クルーズ旅行取消費用担保特約」をご用意しておりますので、ツアー申し込みと必ず同時に海外旅行傷害保険に、取消料の特約を加えて加入されますことをお勧め申し上げます。 裏表紙の「ワールド航空サービス 海外旅行「安心」への取り組み」もご覧ください。		旅行予約の解除期日	取消料	旅行開始日の前日から起算してさかのぼって60日目に当たる日以降51日目に当たる日までで解除するとき	旅行代金の25%	旅行開始日の前日から起算してさかのぼって50日目に当たる日以降30日目に当たる日までで解除するとき	旅行代金の30%	旅行開始日の前日から起算してさかのぼって29日目に当たる日以降15日目に当たる日までで解除するとき	旅行代金の37.5%	旅行開始日の前日から起算してさかのぼって14日目に当たる日以降当日までで解除するとき	旅行代金の50%	旅行開始後に解除するとき又は無連絡不参加のとき	旅行代金の100%
旅行予約の解除期日	取消料													
旅行開始日の前日から起算してさかのぼって60日目に当たる日以降51日目に当たる日までで解除するとき	旅行代金の25%													
旅行開始日の前日から起算してさかのぼって50日目に当たる日以降30日目に当たる日までで解除するとき	旅行代金の30%													
旅行開始日の前日から起算してさかのぼって29日目に当たる日以降15日目に当たる日までで解除するとき	旅行代金の37.5%													
旅行開始日の前日から起算してさかのぼって14日目に当たる日以降当日までで解除するとき	旅行代金の50%													
旅行開始後に解除するとき又は無連絡不参加のとき	旅行代金の100%													

Dコース 150年ぶりの奇跡。「1874年パリ、印象派の創造」

春のセーヌ川クルーズとパリの旅 10日間

ツアープランナーより

このツアーでは5泊6日かけてセーヌ川をクルージング。河畔の風光を愛でながら、オンフルール、エトルタなど印象派ゆかりの町や美術館を巡っていきま。ノルマンディー各地を実際を訪ねた後の「印象派特別展」の見学は、格別の美術鑑賞体験となるに違いありません。



大きく蛇行するセーヌ川を船はゆったりと、ノルマンディー地方へ進みます

パリから5泊6日のセーヌ川クルーズへ出発。ルーアン近く、セーヌ川が大きく蛇行する辺りに、美しい水辺の町レザンドリーがあります。緑溢れる岸辺に寄り添うようにレンガ色の家並みや教会の尖塔が並び、大変素晴らしい景観です。こうした美しい風景や街並みの散策を各地で楽しみながら、印象派の画家たちに愛されたノルマンディー地方を旅していきます。水辺に並ぶ古色を帯びた家並みやヨットが点々と浮かぶ港町オンフルールの風景は、印象派

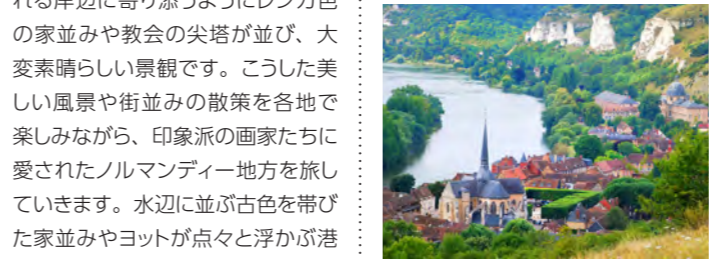

可愛らしいレザンドリーの町並み

ポティティチェリ号

SHIPDATA
 ■ 建造年:2004年(2016年改装) ■ 全長:110m ■ 全幅:11.4m ■ キャンビン数:75キャビン ■ 乗客定員:149名

設備・サービス
 ■ ドリンク：ハウスワイン、ビール、ソフトドリンク、コーヒー、紅茶はフリードリンク制(一部を除く)です。
 ■ 客室：メインデッキ:約12㎡(ツインベッド、シャワー)のみの客室、窓の開閉不可) / アッパーデッキ:約12㎡(ツインベッド、シャワー)のみの客室、窓の開閉可)

ご宿泊ホテル

- **セーヌ川クルーズ：ポティティチェリ号**
※シャワーのみの客室となります。
- **パリ：ウェストミンスター**
オペラ座から徒歩5分ほどに位置する、観光や散策に便利な立地のホテルです。
※ホテルの説明は裏表紙もご覧ください。
※バスタブ付き客室をご用意するよう努めておりますが、各地域の特性や施設の事情及び昨今の世界的な「シャワーのみの客室」増加により、シャワーのみとなる場合がございます。
※**ホテルの★の数の記載**に関しては、これまで各国の正式な評価基準に基づき、利用ホテルの★の数を記載してまいりました。しかしながら、昨今は欧米の大手ホテルチェーンであっても未登録のホテルが増えてきていること、★の数が必ずしもホテルの品質を担保するものではない現状を鑑み、ホテルの★の掲載を取り止めております。なお、これまで通りツアー内容やコンセプトに合わせて可能な限り快適なホテル選定を心がけております。

利用予定航空会社：ターキッシュエアラインズ ツアーコード：R1129N

集合・日数・出発日	旅行代金		
【羽田空港集合・10日間】 4月9日(火)			
メインデッキ (12㎡ シャワー)	エコノミークラス利用 ¥668,000	ビジネスクラス利用 ¥1,188,000	
(おひとりでご参加のお客様は、1名室利用追加代金¥30,000(ホテル泊分のみ)にて承ります)			
アッパーデッキ (12㎡ シャワー)	エコノミークラス利用 ¥718,000	ビジネスクラス利用 ¥1,238,000	
(おひとりでご参加のお客様は、1名室利用追加代金¥30,000(ホテル泊分のみ)にて承ります)			
お部屋の広さはバルコニーがある場合、バルコニーを含みます。 ビジネスクラス利用区間：羽田空港～伊スタンブル～パリ間往復に適用 燃油サーチャージ別途目安：¥102,500：1月1日現在			
日	訪問地	スケジュール	宿泊地・食事
1	羽田空港	21：55発→	夜、羽田空港より航空機にて伊スタンブルへ。(機中泊) □□機
2	伊スタンブル	05：15着 07：00発→ パヨ09：40着 モレ・シュル・ロワン パリ18：00乗船/夜発	着後、航空機を乗り換え、パリへ。着後、バスにてイル・ド・フランス地方の小さな村巡りへ。印象派の画家 スレーが愛した村モレ・シュル・ロワン の散策。その後、 バルビゾン の村の散策。夕刻、 セーヌ川のクルーズ船「ポティティチェリ号」 に乗船します。夕食前、ウエルカムカクテルをご用意しました。深夜、パリを出国。 【5連泊】(船中泊) 機屋夕
3	レザンドリー午後着 オンフルール深夜着		午前、 ノルマンディー地方へのセーヌ川クルーズ をお楽しみください。午後、 レザンドリー に到着。● マルタンヴィル城 を訪ねます。その後、船はオンフルールへ向かいます。(船中泊) 朝屋夕
4	オンフルール (エトルタ、ル・アーブル)		午前、 エトルタの断崖 などノルマンディー地方の雄大な自然にご案内します。午後、モネの印象・日の出」が描かれた ル・アーブルの町を散策 。印象派コレクションを誇る● アンドレ・マルロー近代美術館 (MuMa) を見学します。(船中泊) 朝屋夕
5	オンフルール午前発 ルーアン夜発		午前、 オンフルールの散策 。その後、船に戻りルーアンに向け出発。午後、ルーアンに到着。町の散策をお楽しみください。夜は、 ガラ・ディナー をお楽しみください。(船中泊) 朝屋夕
6	パリ午後着		午後、パリに到着。● マルモタン・モネ美術館 へご案内します。夕食後、 セーヌ川を巡るパリのイルミネーションクルーズ をお楽しみいただけます。船はパリに停泊します。(船中泊) 朝屋夕
7	パリ09：00下船		朝、船を下船し、ホテルへ移動し、大きな荷物を預けます。その後、パリ市内の散策に添乗員がご案内します。午後、ホテルにチェックイン。その後は自由行動です。 宿泊はオペラ座近くに位置する「ホテル・ウェストミンスター」 です。【2連泊】(パリ泊) 朝屋□
8	パリ		終日、自由行動。ご希望の方は添乗員が実費にてご案内します。(パリ泊) 朝□夕
9	パリ		印象派展150周年記念 特別展鑑賞 午前、公共交通機関を利用し、印象派の作品が数多く展示されている● オルセー美術館 へ。特別展「1874年パリ、印象派の創造」を鑑賞。印象派展150周年を記念して150年ぶりに第一回印象派作品が集う、またない機会です。 午後、バスにて空港へ。 夜、航空機にて伊スタンブルへ。(機中泊) 朝□機
10	伊スタンブル 00：20着 02：20発→ 羽田空港19：25着		着後、航空機を乗り換え、帰国の途へ。 夜、羽田空港に到着。着後、解散。 機 □□

(注) **オルセー美術館の予約状況によっては、日程を入れ替えてご案内する場合があります。**
※3～6日目の観光は、船に乗船している他のお客様と混載のご案内となります。また、航行スケジュールや観光順序、船のイベントは変更となる場合があります。

名古屋からの特別キャンペーン	名古屋から往復¥10,000で羽田空港へ													
名古屋から羽田までの国内移動、往路(新幹線にて名古屋駅～羽田空港)、復路(新幹線にて羽田空港～名古屋駅)を往復¥10,000の追加代金にてご案内します。 ※添乗員も名古屋から同行し、出発から到着までご案内します。なお、新幹線の便の指定はできませんので、予めご了承ください。その他、付帯条件がございますので、詳しくはお問い合わせください。														
地方発着追加代金	大阪～東京 片道 …… ¥5,000 福岡・札幌～東京 片道 …… ¥10,000	但し付条件がございますので各支店へお問い合わせください。												
ご旅行条件とご注意	■最少催行人員：10名様 ■食事：朝食7回、昼食6回、夕食6回 ■添乗員：羽田空港ご出発時から羽田空港ご到着時まで同行します。 ■バスポート必要残存有効期間：帰国時150日以上 ■バスポート直証未使用欄：2ページ以上必要 ■船内チップは1日あたり8ユーロ程度が目安となります。合計48ユーロを目安に皆様それぞれご用意ください。 ■取消料について ※「旅行代金」とは「お支払対象旅行代金」のことをいいます。 <table border="1"> <tr> <th>旅行予約の解除期日</th> <th>取消料</th> </tr> <tr> <td>旅行開始日の前日から起算してさかのぼって60日目に当たる日以降51日目に当たる日までで解除するとき</td> <td>旅行代金の25%</td> </tr> <tr> <td>旅行開始日の前日から起算してさかのぼって50日目に当たる日以降30日目に当たる日までで解除するとき</td> <td>旅行代金の30%</td> </tr> <tr> <td>旅行開始日の前日から起算してさかのぼって29日目に当たる日以降15日目に当たる日までで解除するとき</td> <td>旅行代金の37.5%</td> </tr> <tr> <td>旅行開始日の前日から起算してさかのぼって14日目に当たる日以降当日までで解除するとき</td> <td>旅行代金の50%</td> </tr> <tr> <td>旅行開始後に解除するとき又は無連絡不参加のとき</td> <td>旅行代金の100%</td> </tr> </table> 当社では「クルーズ旅行取消費用担保特約」をご用意しておりますので、ツアー申し込みと必ず同時に海外旅行傷害保険に、取消料の特約を加えて加入されますことをお勧め申し上げます。 裏表紙の「ワールド航空サービス 海外旅行「安心」への取り組み」もご覧ください。		旅行予約の解除期日	取消料	旅行開始日の前日から起算してさかのぼって60日目に当たる日以降51日目に当たる日までで解除するとき	旅行代金の25%	旅行開始日の前日から起算してさかのぼって50日目に当たる日以降30日目に当たる日までで解除するとき	旅行代金の30%	旅行開始日の前日から起算してさかのぼって29日目に当たる日以降15日目に当たる日までで解除するとき	旅行代金の37.5%	旅行開始日の前日から起算してさかのぼって14日目に当たる日以降当日までで解除するとき	旅行代金の50%	旅行開始後に解除するとき又は無連絡不参加のとき	旅行代金の100%
旅行予約の解除期日	取消料													
旅行開始日の前日から起算してさかのぼって60日目に当たる日以降51日目に当たる日までで解除するとき	旅行代金の25%													
旅行開始日の前日から起算してさかのぼって50日目に当たる日以降30日目に当たる日までで解除するとき	旅行代金の30%													
旅行開始日の前日から起算してさかのぼって29日目に当たる日以降15日目に当たる日までで解除するとき	旅行代金の37.5%													
旅行開始日の前日から起算してさかのぼって14日目に当たる日以降当日までで解除するとき	旅行代金の50%													
旅行開始後に解除するとき又は無連絡不参加のとき	旅行代金の100%													