



クロワジ社のリバークルーズはお食事も好評です(イメージ)

ドナウ河を航行するヴィヴァルディ号から眺める夕陽(イメージ) © CroisiEurope



ドナウ河を航行するヴィヴァルディ号 (イメージ) © CroisiEurope

心に残る高品質な旅 WORLD リバークルーズの旅

リバークルーズで楽しむ ヨーロッパ 3コース 第2弾

「心に残る感動の旅を」ワールド航空サービスは、旅の安心を最優先します。



連泊中心のゆとりある日程です

これまで弊社ツアーはゆとりある日程を心がけてきましたが、現地での突発的な問題発生や、万が一の事態にも対応できるように連泊主体のさらにゆとりある日程を設定しております。



バス座席は1名様あたり、2席以上をご用意

バスの乗車率を50%以下に。1名様につき2席以上の席をご用意いただく等、十分な間隔を空けてご旅行いただけます(一部地域を除きます)。



イヤホンガイド利用でソーシャルディスタンスを確保

観光の際にはイヤホンガイドシステムを利用し、お客様、添乗員、ガイド間の密状態を避けます。



必ず「海外旅行保険」へご加入ください。

現地で新型コロナウイルスに罹患し、延泊などが必要になった場合、当社取扱いの海外旅行保険でご本人の宿泊費用や日本帰国のための航空券代が補償されます。また国によっては加入が義務づけられているところもあります。

●この画面は、旅行業法第12条の4による取引条件説明書及び旅行契約が締結された場合は同法第12条の5により交付する契約書の一部となります。お申込に際しては別途交付する旅行条件書(全文)をご確認の上、お申込みください。

ご旅行のご案内とご注意・条件(抜粋)

●旅行契約の成立
旅行契約は、当社が旅行契約の締結を承諾し、申込金を受理した時に成立します。

●旅行代金のお支払い
旅行代金は、旅行開始日の前日から起算してさかのぼって21日目に当たる日にお支払いいただきます。

●お支払い対象旅行代金
「お支払い対象旅行代金」とは、「旅行代金として表示した金額」と「追加代金として表示した金額」の合計額をいいます。

●旅行代金に含まれるもの
(1)パンフレット等、当社ホームページの旅行日程に明示した次に掲げるものが含まれます。

- ① 運送機関の運賃・料金(パンフレット等に特に別途の記載がない限り、航空機の場合はエコノミークラス、鉄道は普通車を利用します。)
- ② 送迎バス料金、都市間の移動に係るバス料金、観光に伴うバス料金
- ③ 宿泊機関の宿泊料金及び税・サービス料金(パンフレット等に特に別途の記載がない限り1部屋に2名で宿泊した場合を基準にします。)
- ④ 食事の料金(機内食は除く。)& 及び税・サービス料金
- ⑤ 添乗員等(企画旅行に同行して旅程管理業務を行う者等)が同行するコースにおける添乗員等の旅行費用
- ⑥ 観光に伴うガイド料金、観光施設の入場料等
- ⑦ 航空会社等が定める個数・重量の無料手荷物許容量の範囲内の受託手荷物運送料金
- ⑧ 団体行動時の必要な心付け
- ⑨ 旅行日程中の海外の空港税、同通行税、同空港利用料
- ⑩ その他パンフレット等において、旅行代金に含まれる旨を表示したものの(2)前(1)に記載したものは、お客様の都合により一部利用されなくても払戻しの対象外となります。

●旅行代金に含まれないもの
上記以外には旅行代金に含まれません。その一部を例示します。
(1) 超過手荷物料金(特定の重量・容量・個数を超える分について)
(2) 個人的性質の諸費用及びそれに伴う税・サービス料金
(3) 渡航手続関係諸費用(旅券印紙代・査証料・予防接種料金・渡航手続代行料金)
(4) お1人部屋を使用される場合の1室1名利用追加代金
(5) 日本国内の空港施設使用料、国際観光旅客税
(6) 港湾利用料、政府関連諸税等
(7) 燃油サーチャージ(旅行契約成立後に増額された場合は、増額分の差額は徴収し、また、減額・廃止された場合は、減額分は、払戻しをいたします。)

●お部屋について

(1) 部屋割りは、原則としてホテル又は船会社が予め決めております。また、ホテルや船室では部屋により調度品や広さが異なる場合があります。当社ではバスタブ付き客室をご用意するよう努めておりますが、各地域の特性や施設の事情によりシャワーのみとなる場合があります。
(2) 可能な限り2人用の客室にはシングルベッドが2台の「ツインベッドルーム」をご用意いたしますが、ホテルによっては、「ダブルベッドルーム」に2台目のベッドとして簡易ベッドを入れてご利用いただく場合もございます。また、ご夫婦でご参加の際は、「1ベッドタイプ」で大型ベッド1台のみのご利用となる場合があります。(なお、「ツインベッドルーム」には2つのベッドマットが1つの枠の中に入っている「ジャーマンツイン」の客室、2つのベッドのサイズや種類が若干異なる客室も含まれます。)

●クルーズ旅行における寄港地上陸観光
船のスケジュール及び上陸観光地は乗客の安全を最優先と考え、天候やその他現地事情により、船長の判断によって予告なしに変更されることがあり、その権限は船長が持っています。また、その変更による払戻しはございません。

●航空機について
座席配列により、グループ・カップルの方でも隣り合わせにならない場合があります。なお、窓側・通路側のご希望は、すべてのご希望をかなえることは不可能ですので、ご容赦ください。

●時間帯の目安について
当社は、原則として時刻を記載した日程表を交付しておりますが、地域により時刻を記載できない一部の日程表については、下記の時間帯で表記します。

04:00	08:00	12:00	16:00	18:00	22:00
朝	午前	午後	夕刻	夜	深夜

●日程表中のマークについて
■観光について：●=入場観光 ○=下車観光 □=ユネスコ世界遺産
■お食事：■=朝食 ■=昼食 □=夕食 ●=機内食 □=食事なし ⊕=軽食(通常よりもお体にやさしい軽めの食事です)
■乗り物：✈=航空機 🚌=バス 🚆=列車 🚗=自動車 🚢=船 🏠=ロープウェイ

●パンフレットの掲載写真と地図について
パンフレットには、よりお客様に訪問地のイメージを伝えるよう、ツアーに即した写真を掲載するように努めておりますが、必ずしも同じ角度や高度でご覧いただけるという保証ではございません。また、掲載しております地図は、おおよその位置関係と宿泊地、訪問地を示し、イメージを掴んでいただくためのものです。

●旅行契約の解除・払戻しについて
旅行契約が成立した後に以下の区分により定められた取消料をお支払いいただくことにより、お客様は旅行契約を解除することができます。

旅行契約の区分	適用する取消料
日本出国時又は帰国時に航空機を利用する募集型企画旅行契約並びに海外を出发地及び到着地とする募集型企画旅行契約(貸切り航空機を利用するコースを除きます。)	<表1>
日本出国時又は帰国時に貸切り航空機を利用する募集型企画旅行契約	当該パンフレット等に別途明示する取消料によります。
旅程中に3泊以上のクルーズ日程を含む旅行でパンフレット等に別途明示があるもの	当該パンフレット等に別途明示する取消料によります。
日本発着時共に船舶を利用する募集型企画旅行契約	当該船舶に係る取消料の規定によります。

<表1> 日本出発時又は帰国時に航空機を利用する募集型企画旅行契約並びに海外を出发地及び到着地とする募集型企画旅行契約

旅行契約の解除期日	取消料
旅行開始日がピーク時の旅行である場合であって、旅行開始日の前日から起算してさかのぼって40日目に当たる日以降31日目に当たる日までで解除するとき	¥30,000 お支払い対象旅行代金が30万円未満のときは10%
旅行開始日の前日から起算してさかのぼって30日目に当たる日以降21日目に当たる日までで解除するとき	¥50,000 お支払い対象旅行代金が25万円未満のときは20%
旅行開始日の前日から起算してさかのぼって20日目に当たる日以降3日目に当たる日までで解除するとき	お支払い対象旅行代金の20%
旅行開始日の前々日に当たる日から当日(旅行開始前)までに解除するとき	お支払い対象旅行代金の50%
旅行開始後に解除するとき又は無連絡不参加のとき	お支払い対象旅行代金の100%

(注1) 旅行契約解除の申出は、当社の営業日の営業時間内をお願いします。当社の営業日の営業時間、連絡先(電話番号等)及び連絡方法は、お客様自身でも申込時に必ずご確認ください。
(注2) 「ピーク時」とは、12月20日から1月7日まで、4月27日から5月6日まで及び7月20日から8月31日までをいいます。
(注3) <表1>の「お支払い対象旅行代金」とは募集広告又はパンフレット等に「旅行代金として表示した金額」と「追加代金として表示した金額」の合計額をいいます。

●旅行条件・旅行代金の基準
ご旅行条件につきましては、このパンフレットに記載しました契約内容・条件の他、旅行条件書(全文)、確定書面(最終旅行日程表)及び当社の旅行業約款によります。ご旅行条件は、2023年12月1日現在の運賃・料金を基準としております。

旅行企画・実施 **ワールド航空サービス**

- 東京支店 TEL: 03-3501-4111
東京都千代田区有楽町1-5-1 日比谷マリンビル 4階 〒100-0006 総合旅行業務取扱管理者 松崎 浩
- 大阪支店 TEL: 06-6343-0111
大阪市北区梅田1-1-3 大阪駅前第3ビル29階 〒530-0001 総合旅行業務取扱管理者 信濃 貴宣
- 名古屋支店 TEL: 052-252-2110
名古屋市中区栄3-14-7 RICO栄3階 〒460-0008 総合旅行業務取扱管理者 柴崎 範明

※総合旅行業務取扱管理者とは、お客様の旅行を取り扱う営業所での取引に関する責任者です。この旅行に関し、担当者からの説明にご不明な点があれば、ご連絡ください。 (株)ワールド航空サービス観光局長登録旅行業201号

WEBもどうぞ **ワールド航空** 検索 <https://www.wastours.jp>

- 九州支店 TEL: 092-473-0111
福岡市博多区博多駅前2-5-28 博多倍盛ビル2階 〒812-0013 総合旅行業務取扱管理者 木村 咲子
- 札幌支店 TEL: 011-232-9111
札幌市中央区北1条西2-1 時計台ビル 5階 〒060-0001 総合旅行業務取扱管理者 真島 智
- 藤沢支店 TEL: 0466-27-0111
神奈川県藤沢市藤沢484-1 藤沢アソビビル 3階 〒251-0052 総合旅行業務取扱管理者 近 博之

営業時間 / 月曜日～金曜日 午前9:30～午後5:30(土・日・祝は休業)

ボンド保証会員 旅行業公正取引協議会会員

2024 **6→8** 東京発

- 北ドイツ小さなまち 川と運河の船旅 …14日間
- ハンザの町々と ベルリンからハンブルクへの船旅 …10日間
- ドナウデルタからブダペストへ バルカン半島とドナウ下流の船旅 …11日間

ベルリンからアムステルダムを川と運河で結ぶユニークな船旅 北ドイツ小さなまち 川と運河の船旅 14日間



マグデブルク近郊 エルベ河上をミッテルラント運河が交差する不思議な景色 (イメージ) ©eurolufutbild.de (3~4ページ「ハンザの町々とベルリンからハンブルクへの船旅」でも通過する予定です)

ここにご注目。旅のポイント

- ① オランダのアムステルダムからドイツのベルリンへ、運河と川を結びながら11泊12日のクルーズを楽しめます。
- ② ブレーメン、ニーブルクなど美しい町々の散策も楽しめます。
- ③ アムステルダムではレンブラントやフェルメールなどの作品を有する国立美術館へご案内します。

ツアープランナーより

リバークルーズはヨーロッパ旅行のひとつとして定着していますが、ユニークなルートが人気を博しているのが、このオランダから北ドイツへの船旅です。エルベ河、ヴェーザー川などの北海へ注ぐ主要河川を、東西に結ぶ運河やバスの旅を織り混ぜながら繋いでいきます。ドイツを訪れた方は多いと思いますが、ニーブルクやマグデブルクなど、通常の旅のルートでは訪れることが少ない小さな町巡りにもご案内します。河川とともに歩んできたヨーロッパの歴史と、今も運河とともに生活する昔ながらの風景を感じながら、ゆったりとクルージングをお楽しみください。

旅の始まりは美しい運河の町アムステルダムから

旅の始まりは、17世紀の雰囲気を残す美しい運河の町アムステルダム。オランダでは、レンブラントやフェルメール、ファン・アイクなどのコレクションを有するアムステルダム国立美術館や、風車で有名なザンセ・スカンス、港町フォーレンダムなどへご案内します。オランダからドイツへ、町並みや雰囲気が移りゆく様子もこの旅の楽しみです。



運河の町アムステルダム

美術館や、風車で有名なザンセ・スカンス、港町フォーレンダムなどへご案内します。オランダからドイツへ、町並みや雰囲気が移りゆく様子もこの旅の楽しみです。

ヴィクトル・ユーゴー号

小さな運河を巡る今回の旅で利用するのは、アットホームなおもてなしやお食事に定評のあるクロウジ社のクルーズ船「ヴィクトル・ユーゴー」号です。客室はコンパクトながら機能的で、窓が大きく開放感があります。サンデッキやラウンジなどお好きな場所で、川辺の景色を眺めながらお過ごしください。
※シャワーのみの客室となります



ヴィクトル・ユーゴー号 ©CroisiEurope



船内のドリンクはインクルーシブ制です。いつでも気軽に楽しめます ©David Bleuset



メインデッキの客室イメージ ©David Bleuset

■ドリンク：ハウスイン、ビール、ソフトドリンク、コーヒー、紅茶はフリードリンク制(一部を除く)です。
SHIP DATA ■建造年：2000年(2019年改装) ■全長：82m ■全幅：9.5m ■キャビン数：45キャビン ■乗客定員：90名

北ドイツの珠玉の町々を川と運河クルーズで訪ねます

パーペンブルク

キュステン運河を通り、ドイツとオランダの国境近くにある町。人口3万人ほどの小さな町の中には運河が流れ、可愛らしい町並みです。造船業で有名な町でもあり、造船所も訪れます。



大迫力のマイヤー・ヴェルフト造船所 ©MEYER WERFT Michael Wessels

ニーブルク

メルヘン街道沿いにある素敵な小さな町。赤い石材で造られた家が多く建ち並び、「赤い町」と呼ばれています。ヴェーザー・ルネッサンス様式の市庁舎は見ものです。



赤煉瓦の町並みが続くニーブルク

ブレーメン

グリム童話「ブレーメンの音楽隊」で有名な町。かつてハンザ都市として栄え、シュノーア地区にはレンガ造りの可愛らしい家々が残っています。停泊しますので、静かな町の雰囲気も味わってみてください。



かわいらしいブレーメンの街角

マグデブルク

ハンザ同盟都市としても古くから栄えたマグデブルク。13世紀から20世紀までの建築様式が混ざった大聖堂からは、往時の繁栄と、この町が迎えてきた歴史が感じられます。その近くには、オーストリア出身の芸術家フンデルトヴァッサーがデザインした最後の建築「緑の塔」が建ち、ゴシックと近代建築が共存する、マグデブルクならではの町並みが楽しめます。



マグデブルクの大聖堂 ©ドイツ観光局



■ 取消料について ※「旅行代金」とは「お支払対象旅行代金」のことをいいます。(1名室利用追加代金含む)
旅行契約の解除期日 取消料
旅行開始日の前日から起算してさかのぼって60日目に当たる日以降51日目に当たる日までに解除するとき 旅行代金の25%
旅行開始日の前日から起算してさかのぼって50日目に当たる日以降30日目に当たる日までに解除するとき 旅行代金の30%
旅行開始日の前日から起算してさかのぼって29日目に当たる日以降15日目に当たる日までに解除するとき 旅行代金の37.5%
旅行開始日の前日から起算してさかのぼって14日目に当たる日以降(旅行開始前)までに解除するとき 旅行代金の50%
旅行開始後以降又は無連絡不参加のとき 旅行代金の100%

当社では「クルーズ旅行取消費用担保特約」をご用意しておりますので、ツアー申し込みと必ず同時に海外旅行傷害保険に、取消料の特約を加えて加入されることをお勧め申し上げます。

利用予定航空会社：ターキッシュエアラインズ ツアーコード：R128T

集合・日数・出発日		旅行代金	
【羽田空港集合・14日間】7月16日(火)			
メインデッキ (10.5m ² ツインベッド、シャワーのみの客室、窓の開閉不可)	エコノミークラス利用 ¥748,000	ビジネスクラス利用 ¥1,268,000	
(お1人でご参加のお客様は、1名室利用追加代金¥140,000にて承ります)			
アッパーデッキ (10.5m ² ツインベッド、シャワーのみの客室、窓の開閉可能(窓の上部分のみ))	エコノミークラス利用 ¥798,000	ビジネスクラス利用 ¥1,318,000	
(お1人でご参加のお客様は、1名室利用追加代金¥190,000にて承ります)			
ビジネスクラス利用区間：(全区間に適用) 羽田～イスタンブール～アムステルダム / ベルリン～イスタンブール～羽田間))			
燃油サーチャージ別途目安：¥102,500 / 12月1日現在			

日	訪問地	スケジュール	宿泊地・食事
1	羽田空港21:55発	夜、羽田空港より、航空機にて、イスタンブールへ。	(機中泊) □□機
2	イスタンブール05:15着 07:25発 アムステルダム09:55着 (アムステルダム国立美術館) 18:00乗船	着後、航空機を乗り換えアムステルダムへ。着後、市内観光。●アムステルダム国立美術館などへご案内します。夕刻、「ヴィクトル・ユーゴー号」に乗船。 【11泊12日クルーズ】(船中泊：アムステルダム停泊) 機昼夕	
3	アムステルダム アムステルダム夜発	午前、アムステルダムの観光。○リール風車や○花市場などへご案内します。午後、港町フォーレンダム、風車で有名なザンセ・スカンスの観光。ゴードチーズの工場も訪ねます。 夜、アムステルダムを出国します。 (船中泊) 朝昼夕	
4	デルフザイル夕刻発 エムデン夜着	午前、オランダの風景を楽しみながらのんびりクルーズを楽しみます。午後、オランダ北部の町フローニンゲンに到着。散策をお楽しみください。夕刻、デルフザイルにて乗船。船は国境を越え、ドイツへ向かいます。夜、船内ショーをお楽しみください。 (船中泊：エムデン停泊) 朝昼夕	
5	エムデン朝発 パーペンブルク午前着 オルデンブルク夜着	朝、船はパーペンブルクへ向けクルージング。午前、世界有数の造船会社●マイヤー・ヴェルフトの造船工場へご案内します。午後、キュステン運河をクルージング。夜、オルデンブルクに到着。 (船中泊：オルデンブルク停泊) 朝昼夕	
6	オルデンブルク朝発 ブレーメン午前着	朝、ブレーメンに向けクルージング。着後、ハンザ都市ブレーメンの観光。古い家並みが残るシュノーア地区、○市庁舎や○聖ペトリ大聖堂、○ブレーメンの音楽隊像などへご案内します。午後、自由行動。停泊しますので、ブレーメンの散策をお楽しみください。 (船中泊：ブレーメン停泊) 朝昼夕	
7	ブレーメン朝発 ニーブルク午後着 シュトルツェナウ夕刻発 ミンデン夜着	朝、ブレーメンを出国し、船はニーブルクへ。着後、可愛らしい木骨組みの建物と並ぶニーブルクの散策をお楽しみください。夕刻、シュトルツェナウにて乗船し、ミンデンへ向かいます。夜、ミンデンに到着。 (船中泊：ミンデン停泊) 朝昼夕	
8	ミンデン朝発 ハノーファー午後着 (ミッテルラント運河) ズールフェルト夜着	朝、ハノーファーへ向けクルージング。着後、ハノーファーの観光。パロック様式で造られた○ヘレンハウゼン王宮庭園や○新市庁舎などへご案内します。夕刻、ミッテルラント運河を進みます。夕食はガラディナーをお楽しみください。 (船中泊：ズールフェルト停泊) 朝昼夕	
9	ズールフェルト夜発 マグデブルク午後着	深夜、マグデブルクに向け航路。着後、マグデブルクの観光。ゴシック様式で建てられた○大聖堂などへご案内します。船はマグデブルクに停泊します。 (船中泊：マグデブルク停泊) 朝昼夕	
10	マグデブルク朝発 ブランデンブルク午後着 ポツダム	朝、船はブランデンブルクに向けクルージング。途中、エルベ河とミッテルラント運河が交差する水路橋を通ります。着後、バスにてサンサーシ宮殿の○庭園へご案内します。観光後、船に戻ります。 (船中泊：ポツダム停泊) 朝昼夕	
11	ポツダム午前発 ベルリン(シュパンダウ) 11:00着	午前、船はベルリン西部のシュパンダウに向けて航路。着後、ベルリンの車窓観光。○ブランデンブルク門、○戦勝記念塔、○国会議事堂、○博物館島などを見学します。 (船中泊：ベルリン・シュパンダウ停泊) 朝昼夕	
12	ベルリン	午前、バスにて夏の離宮●シャルロッテンブルク宮殿へご案内します。午後、ベルリンにて自由行動。 (船中泊：ベルリン・シュパンダウ停泊) 朝昼夕	
13	ベルリン08:00下船 シュプレーヴァルト ベルリン19:35発 イスタンブール23:20着	朝、下船し、バスにてベルリン近郊の水郷地帯シュプレーヴァルトを訪れます。着後、ボート遊覧にご案内します。夜、航空機にてイスタンブールへ。 (機中泊) 朝昼機	
14	イスタンブール02:20発 羽田空港19:25着	着後、航空機を乗り換え、帰国の途へ。夜、羽田空港に到着後、解散。 機機□	

※3~12日目の観光は、船に乗船している他のお客様との混載のご案内となります。また、停泊地や出発時刻、観光順序や内容、船のイベントは船側の都合により変更となる場合があります。

地方着追加代金	大阪・名古屋～東京 片道 …… ¥5,000 福岡・札幌～東京 片道 …… ¥10,000	包摂付条件がございますので 各支店へお問い合わせください。
---------	--	----------------------------------

ご旅行条件とご注意

■最少乗客人員：10名様 ■食事：朝食11回、昼食12回、夕食11回 ■添乗員：羽田空港ご出発時から羽田空港ご到着時まで同行します。 ■バスポート必要残存有効期間：帰国時3か月以上 ■バスポート査証未使用時：2ページ以上必要 ■船内チップは1日あたり8ユーロ程度が目安となります。合計96ユーロを目安に皆様それぞれご用意ください。

裏表紙の「ワールド航空サービス 海外旅行「安心」への取り組み」もご覧ください。

北ドイツの重厚なハンザ都市を巡る ハンザの町々と ベルリンからハンブルクへの船旅 10日間



下船後はリューベックで1泊 ハンザ同盟の盟主として中世の繁栄を支えたリューベック

ここにご注目。旅のポイント

- クワジ社の「エルベ・プリンセス号」に6泊7日、エルベ河沿いの魅力ある町を巡る船旅です。
- 港湾都市ハンブルク、中世の町リューベックなど、歴史あるハンザ都市を訪ねます。
- 下船後は「ハンザの女王」リューベックに宿泊。旧市街に近いホテルから町歩きをお楽しみください。



ベルリンから始まる北ドイツの船旅
18世紀にプロイセン王の凱旋門として造られ、東西ドイツ分裂時代には、東西ベルリンの境界にあったブランデンブルク門

ツアープランナーより

このコースでは、ベルリンから6泊7日をかけて、ハーフェル川からミッテルラント運河に入り、その後エルベ河へと進みハンブルクを目指します。途中、通る予定のエルベ河とミッテルラント運河が交差する水道橋は印象的です。古都マクデブルク、ドイツらしい自動車のテーマパークも訪ねながら、北ドイツを語る上で欠かせないハンザ都市の繁栄を支えたエルベ河をクルージング。塩で栄えた古都リューネブルクやハンブルクといった重厚なレンガ造りの町々を訪ね、その歴史に触れる旅です。下船後は、「ハンザの女王」と謳われたパルト海沿岸の港町リューベックを訪ねます。

「ハンザの女王」リューベック

リューベックは「ハンザの女王」と称えられ、ハンザ同盟の盟主として中世の繁栄を支えました。旧市街には壮麗なゴシック様式の市庁舎や重厚なホルステン門をはじめ、往時を思わせる歴史的な建物が多く残ります。

リューベックでは旧市街に近く散策に便利な5つ星ホテルをご用意しましたので、ハンザ商人や町人の力によって発展した自由と活気に溢れる往時の姿に想いを馳せながら町歩きをお楽しみください。

エルベ・プリンセス号



エルベ・プリンセス号 ©Bernard BIGER

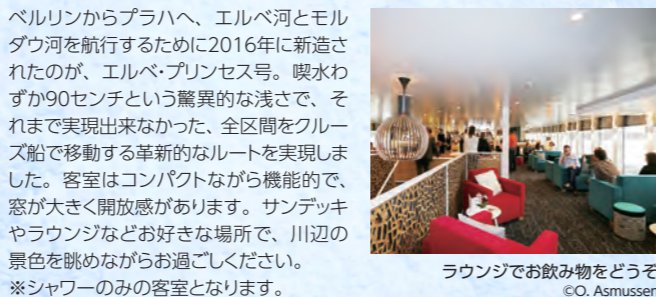

ラウンジでお飲み物をどうぞ ©O. Asmusen

■ドリンク：ハウスワイン、ビール、ソフトドリンク、コーヒー、紅茶はフリードリンク制(一部を除く)です。

SHIP DATA ■ 建造年：2016年 ■ 全長：95.4m ■ 全幅：10.5m ■ キャンビン数：39キャンビン ■ 乗客定員：79名

新旧が混じり合う都市ハンブルク

リューベックと同じくハンザ同盟の盟主を務めており、中世の頃から港湾都市として栄えた歴史的商業都市です。現在も勢いはそのままに、国内最大の港を持つドイツ第二の都市として世界中からの人々が往来し賑わいを見せています。2015年に世界遺産に登録された約100年前の歴史的な倉庫群は26ヘクタールもの広さ

を誇り、世界最大の赤レンガ造りの建築物とされています。新旧入り混じる独特な町の魅力をご案内します。

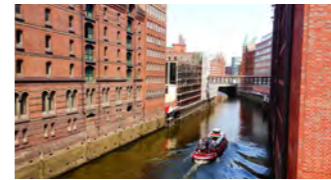

赤レンガの倉庫群 ©fieno.de

中世の町リューネブルク

製塩業により繁栄した1000年以上の歴史を持つハンザの古都。近代化の波から外れ、かつ第二次大戦の被害を受けることがなかったため、絵本の中のような美しい中世の都市景

観が保存されています。何気なく建つ家屋が数百年という時を経た歴史的な建築物のため、町を歩けばタイムスリップしたような気分を味わえます。



絵本の世界のようなリューネブルクの町並み

38メートルの高低差を繋ぐ 船のエレベーター

リューネブルクを流れるエルベ＝ザイテン運河は、町の北部でエルベ河に繋がる際、開門では対応できない38メートルもの高低差が生じます。これを結ぶのが、シャルネベックのツイン・シップ・リフト。クルーズ船ごとエレベーターに乗り込む体験は、運河と川を結ぶこの旅ならではのシーンです。

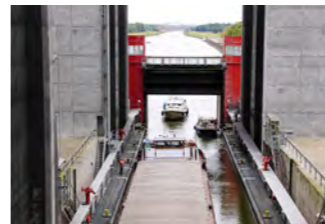

■ 取消料について ※「旅行代金」とは「お支払対象旅行代金」のことをいいます。(1名室利用追加代金含む)

旅行契約の解除期日	取消料
旅行開始日の前日から起算してさかのぼって60日目に当たる日以降51日目に当たる日まで	旅行代金の25%
旅行開始日の前日から起算してさかのぼって50日目に当たる日以降30日目に当たる日まで	旅行代金の30%
旅行開始日の前日から起算してさかのぼって29日目に当たる日以降15日目に当たる日まで	旅行代金の37.5%
旅行開始日の前日から起算してさかのぼって14日目に当たる日以降当日(旅行開始前)まで	旅行代金の50%
旅行開始後以降又は無連絡不参加のとき	旅行代金の100%

当社は「クルーズ旅行取消費用担保特約」をご用意しておりますので、ツアー申し込みと必ず同時に海外旅行傷害保険に、取消料の特約を加えて加入されますことをお勧め申し上げます。

利用予定航空会社：エールフランスグループ、ターキッシュエアラインズ、ルフトハンザグループ、フィンエア、プリティッシュエアウェイズ、日本航空、カタール航空、エティハド航空 ツアーコード：R126T

集合・日数・出発日		旅行代金	
【羽田または成田空港集合・10日間】6月30日(日)			
メインデッキ (約14.5㎡ ツインベッド、シャワーのみの客室、窓の開閉可能(窓の上部のみ))	エコノミークラス利用 ¥698,000	ビジネスクラス利用 ¥1,218,000	
(お1人でご参加のお客様は、1名室利用追加代金¥120,000にて承ります)			
アッパーデッキ (約14.5㎡ ツインベッド、シャワーのみの客室、フレンチバルコニー(出窓) 窓の開閉可能)	エコノミークラス利用 ¥748,000	ビジネスクラス利用 ¥1,268,000	
(お1人でご参加のお客様は、1名室利用追加代金¥170,000にて承ります)			
ビジネスクラス利用区間：日本発着の国際線区間に適用			
燃油サーチャージ別途目安：¥102,500：12月1日現在			

日	訪問地	スケジュール	宿泊地・食事
1	羽田または成田空港 21:05集合	夜、羽田または成田空港に集合。	(機中泊) □□機
2	羽田または成田空港 00:05発 → ヨーロッパまたは中東主要都市 08:00着 09:35発 → ベルリン11:20着 18:00乗船	深夜、航空機にてヨーロッパまたは中東主要都市へ。着後、航空機を乗り換え、ベルリンへ。○イーストサイドギャラリーに立ち寄り、ベルリンの壁の見学。夕刻、「エルベ・プリンセス号」に乗船します。ベルリン近郊テゲルに停泊します。	[6泊7日クルーズ](船中泊：テゲル停泊) 機□夕
3	テゲル午前発 (ベルリン) テゲル昼頃発 午後着 夕刻発 午後着 夕刻発 午後着	午前、ベルリンの車窓観光。○ブランデンブルク門、○戦勝記念塔、○国会議事堂、○博物館島を見学します。昼頃、ポツダムに向け出発します。着後、バスにてサンサーシ宮殿の庭園の見学へご案内します。夕刻、ブランデンブルクに向け出発。	(船中泊：ブランデンブルク停泊) 朝昼夕
4	ブランデンブルク朝発 午後着 午後着 午後着	朝、マクデブルクに向け出発。午前はごゆっくりクルージングをお楽しみください。途中、エルベ河とミッテルラント運河が交差する水路橋を通ります。着後、古都マクデブルクの観光。○大聖堂などを訪ねます。カルフェルデにて乗船し、出発します。	(船中泊：リューエン停泊) 朝昼夕
5	リューエン朝発 午後着 午後着 午後着	午前、フォルクスワーゲンの本社工場隣にある自動車のテーマパーク「アウトシュタット」のガイドツアーにご案内します。午後は、クルーズをお楽しみください。深夜、リューネブルクに到着。	(船中泊：リューネブルク停泊) 朝昼夕
6	リューネブルク昼頃発 午後着	午前、製塩で栄えた町リューネブルクの観光。○古いクレーンや○市庁舎を見学します。その後、船はシャルネベックにあるツイン・シップ・リフトで38メートルの高低差を越え、ハンブルクへ向かいます。	(船中泊：ハンブルク停泊) 朝昼夕
7	ハンブルク 午後着	午前、ハンブルクの観光。○市庁舎や○倉庫街などをご案内します。午後、自由行動。夕食はガラディナーをお楽しみください。	(船中泊：ハンブルク停泊) 朝昼夕
8	ハンブルク 09:00下船 10:30着	午前、下船後、バスにてリューベックへ。着後、「ハンザの女王」リューベックの観光。○ホルステン門、○マルクト広場、○市庁舎、○聖霊養老院などをご案内します。午後、自由行動。	(リューベック泊) 朝昼夕
9	リューベック12:00発 午後着 午後着 午後着	午前、バスにてハンブルク空港へ。午後、航空機にてヨーロッパまたは中東主要都市へ。着後、航空機を乗り換え、帰国の途へ。	(機中泊) 朝□機
10	羽田または成田空港 18:30着	夜、羽田または成田空港に到着後、解散。	機□□

※日程表の時刻は、エールフランス航空の羽田空港発着便を想定したものです。他の便を利用する場合は、発着空港、時刻、日程が異なります。
※3～7日目の観光は、船に乗船している他のお客様との混雑でのご案内となります。また、停泊地や出航時刻、観光順序や内容、船のイベントは船側の都合により変更となる場合があります。

ご宿泊ホテル

■ リューベック：ラディソン・ブリュ・セナートル・リューベック ★★★★★
リューベックを囲むトラヴェ川沿いに建つホテル。ホルステン門に近く、中世の街並み散策の拠点として便利なホテルです。 ※シャワーのみのお部屋となります。

※星の数は、HOTRECの格付け基準に基づきます。

地方発着追加代金	大阪・名古屋～東京 片道 …… ¥5,000	包摂条件がご自身の状況やご希望に合致しない場合があります。
	福岡・札幌～東京 片道 …… ¥10,000	

ご旅行条件とご注意

■最少催行人数：10名様 ■食事：朝食7回、昼食6回、夕食7回 ■添乗員：羽田または成田空港ご出発時から羽田または成田空港ご到着時まで同行します。 ■バスポート必要残存有効期間：帰国時3か月以上 ■バスポート査証未使用期：2ページ以上必要 ■船内チップは1日あたり8ユーロ程度が目安となります。合計56ユーロを目安に皆様それぞれご用意ください。

裏表紙の「ワールド航空サービス 海外旅行「安心」への取り組み」もご覧ください。

ドナウデルタからブダペストへ バルカン半島とドナウ下流の船旅 11日間



7日目、ドナウ最大の鉄門渓谷（イメージ）

ここにご注目。旅のポイント

- ① クロワジ社のプレミアムシップ「ヴィヴァルディ号」で8泊9日のドナウ河クルーズを楽しみます。
- ② ハンガリー、クロアチア、セルビア、ルーマニア、ブルガリアの5カ国を一度に巡り文化の多様性に触れます。
- ③ 鉄門峡谷、世界遺産ドナウデルタなど、クルーズならではの場所を訪問します。

ツアープランナーより

ドイツの黒い森に端を発し黒海にそそぐまで、2,800キロを超えて流れる大河ドナウ。古来より東欧を支えてきた大動脈で、河畔には歴史を彩る町々が並び、それぞれに脈々と受け継がれる文化があります。このツアーでは、ドナウデルタの入り口であるルーマニアのトゥルチャから、ハンガリーのブダペストまで壮大なクルージングをお楽しみいただけます。自然や街並みの変化も大きく、目の前に広がる雄大で美しい風景からは目が離せません。大河ドナウが紡いだ東ヨーロッパを船上から感じてください。

世界遺産ドナウデルタのポートクルーズもお楽しみください

世界遺産に登録されているドナウデルタ。その自然の多様性は他になく、3,500平方キロメートルという広大な土地には葦が生い茂った湖沼、森林と様々な風景をご覧いただけます。この人の手がほとんど入

っていないドナウデルタをポートクルーズでお楽しみください。通常のツアーでは訪れにくい場所がありますが、比較的効率的にご案内できるのはリバークルーズならではの魅力です。



多様性の宝庫、ドナウデルタをポートクルーズ（イメージ）



ペリカンの群れに遭遇できるかもしれません（イメージ）

クルージングならではの景観

クルージングでのみ訪れることができる鉄門渓谷。ルーマニアとセルビアの国境となっている「鉄門渓谷」は、カルパチア山脈がドナウとぶつかるころ。ドナウ最大の渓谷美を楽しめる場所ですが、かつてはオスマン帝国と欧州の攻防の地でもありました。切り立った渓谷はまさに男性的です。交通の不便さなどから、クルーズ以外では訪問する機会の少ない秘境です。



「鉄門峡」の象徴、ダキア族の王像。近くにはトラヤヌス帝の記念碑もあります

ドナウ河畔の多様な歴史文化に触れる

ドナウ河畔の国々は、上流と下流では言語も違えば宗教、政治状況も大きく異なりますので、一筋の川の流れであるにもかかわらず、町ごとの多様性に驚かされることでしょう。流れゆく風景、街並み、街の歴史を物語る教会建築など各地でつづさに訪ねながら、5か国の文化の違いを肌で感じる旅をお楽しみください。



くさり橋と美しい街並みが広がるブダペスト



オーストリア風の街並みが美しいセルビアのノヴィ・サド



セルビア語で「白い町」を意味するベオグラード



■ 取消料について ※「旅行代金」とは「お支払対象旅行代金」のことをいいます。（1名室利用追加代金含む）	
旅行開始日の前日から起算してさかのぼって60日目に当たる日以降51日目に当たる日までに解除するとき	旅行代金の25%
旅行開始日の前日から起算してさかのぼって50日目に当たる日以降30日目に当たる日までに解除するとき	旅行代金の30%
旅行開始日の前日から起算してさかのぼって14日目に当たる日以降当日（旅行開始前日）までに解除するとき	旅行代金の50%
旅行開始後以降又は無連絡不参加のとき	旅行代金の100%

当社では「クルーズ旅行取消費用担保特約」をご用意しておりますので、ツアー申し込みと必ず同時に海外旅行傷害保険に、取消料の特約を加えて加入されますことをお勧め申し上げます。

利用予定航空会社：ターキッシュエアラインズ、エミレーツ航空、エールフランスグループ、プリティッシュエアウェイズ、LOT ポーランド航空
ツアーコード：R127T

集合・日数・出発日	旅行代金	
【羽田または成田空港集合・11日間】8月24日（土）		
ミドルデッキ （約13㎡ ツインベッド、シャワーのみの客室、窓の開閉可能（窓の上部のみ））	エコノミークラス利用 ¥678,000	ビジネスクラス利用 ¥1,198,000
（お1人でご参加のお客様は、1名室利用追加代金¥150,000にて承ります）		
アッパーデッキ （約13㎡ ツインベッド、シャワーのみの客室、フレンチバルコニー（出窓） 窓の開閉可能）	エコノミークラス利用 ¥728,000	ビジネスクラス利用 ¥1,248,000
（お1人でご参加のお客様は、1名室利用追加代金¥200,000にて承ります）		
ビジネスクラス利用区間：日本発着の国際線区間のみ適用		
燃油サーチャージ別途目安：¥102,500：12月1日現在		

日	訪問地	スケジュール	宿泊地・食事
1	東京21:55発	夜、羽田または成田空港より、航空機にて中東またはヨーロッパ主要都市へ。	（機中泊） □□機
2	中東またはヨーロッパ主要都市 05:15着 07:00発 ブカレスト08:15着 オルデニツァ 18:00乗船/夜出発	航空機を乗り換えブカレストへ。着後、ブカレスト旧市街の散策へご案内します。 午後、バスにてオルデニツァに向かいます。 夕刻、「 ヴィヴァルディ号 」に乗船。ウェルカムカクテルをお楽しみください。夜、船はトゥルチャに向けて出発します。	【8泊9日クルーズ】（船中泊） 朝昼夕
3	トウルチャ屋頂着 （ドナウデルタ遊覧） トウルチャ夕刻発	船は引き続き、トゥルチャへ向かいます。 午後、ボートにて ドナウデルタの遊覧をお楽しみください 。 夕刻、船に戻ります。 船は、オルデニツァに向けて出発します。	（船中泊） 朝昼夕
4	オルデニツァ午後着 ブカレスト ルセ	引き続き、クルージングをお楽しみください。 午後、バスにてルーマニアの 首都ブカレストの観光 へ。○国民の館などへご案内します。観光後、ルセにて再び乗船します。	（船中泊：ルセ停泊） 朝昼夕
5	ルセ （ペリコ・タルノボ、 アルバナシ）	午前、バスにて 古都ペリコ・タルノボの市内観光 へ。 午後、 アルバナシ村 へ。ブルガリア正教会の●聖誕教会や、●コンスタンツァリエフの家を訪ねます。 夜、船内で民族音楽ショーをお楽しみください。	（船中泊：ルセ停泊） 朝昼夕
6	ルセ スヴィシュトフ午後発	午前、 ルセの観光 。 バロック建築が並ぶ美しい旧市街 をご案内します。 観光後、スヴィシュトフより乗船し、午後、船は出発します。	（船中泊） 朝昼夕
7	鉄門峡谷クルーズ	本日はルーマニアとセルビアの国境を越え、 ドナウ河最大の渓谷「鉄門峡谷」クルージングをお楽しみください 。	（船中泊） 朝昼夕
8	ベオグラード朝着 ノヴィ・サド夜発	午前、 ベオグラードの観光 。○聖サヴァ教会やカレメグダン公園などへご案内します。 午後、 ノヴィ・サドの散策 。オーストリア風の美しい街並みが続く旧市街へご案内します。 夜、船はクロアチアのオシエクに向けて出発します。	（船中泊） 朝昼夕
9	オシエク朝着 モハーチ夜着	午前、 スラヴォニア地方の中心オシエクの観光 。○聖ペテロ・パウロ教会や旧市街へご案内します。 午後、船はハンガリーのモハーチに向けて出発します。 夕食はガラディナーをお楽しみください。 夜、船はブダペストに向けて出発します。	（船中泊） 朝昼夕
10	ブダペスト09:00下船 （市内観光） ブダペスト20:20発 中東またはヨーロッパ 主要都市23:25着	午前、クルーズ船を下船後、「 ドナウの真珠 」 ブダペストの観光 。ブダ地区を訪れ、●漁夫の砦、●マーチャーシュ教会などへご案内します。 午後、ペスト地区を見学。●聖イシュトヴァーン大聖堂などへご案内します。 夜、航空機にて中東またはヨーロッパ主要都市へ。	（機中泊） 朝昼機
11	中東またはヨーロッパ 主要都市 02:20発 羽田空港19:25着	着後、航空機を乗り換え、帰国の途へ。 夜、羽田または成田空港に到着。着後、解散。	機機 □

※日程表の時刻は、羽田空港発着のターキッシュエアラインズの利用を想定したものです。他の便を利用する場合は、発着空港、時刻、日程が異なります。
※3～9日目の観光は、船に乗船している他のお客様との混載のご案内となります。また、停泊地や出発時刻、観光順序や内容、船のイベントは船側の都合により変更となる場合があります。

地方発着追加代金	大阪・名古屋～東京 片道 …… ¥5,000 福岡・札幌～東京 片道 …… ¥10,000	包付条件がご不明な点や 各支店へお問い合わせください。
----------	--	--------------------------------

ご旅行条件とご注意

■最少催行人数：10名様 ■食事：朝食8回、昼食9回、夕食8回 ■添乗員：羽田または成田空港ご出発時から羽田または成田空港ご到着時まで同行します。 ■バスポート必要残存有効期間：帰国時3か月以上 ■バスポート査証未使用料：2ページ以上必要 ■船内チップは1日あたり8ユーロ程度が目安となります。合計72ユーロを目安に皆様それぞれご用意ください。

裏表紙の「ワールド航空サービス 海外旅行「安心」への取り組み」もご覧ください。

ヴィヴァルディ号

ヨーロッパのリバークルーズ会社として定評のあるフランス・クロワジ社の中でも、ワンランク上の「プレミアムシップ」のクルーズ船を利用します。船は3層構造で、このたびは、アッパー・デッキとミドル・デッキのいずれかをお選びいただけます。いずれも、開閉可能な大きな窓のあるキャビンで明るい印象です。サービス、お食事ははじめ、心地よいおもてなしで評判ですので、リバークルーズが初めてのお客様にもぜひご体験いただきたい船です。
※シャワーのみの客室となります



ヴィヴァルディ号 ©CroisiEurope



船内ラウンジ ©Corinne Cotard

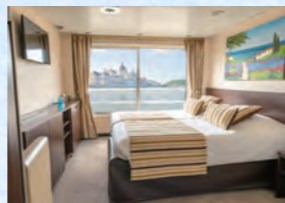

アッパーデッキの客室イメージ ©Andreas Mayer

■ドリンク：ハウスワイン、ビール、ソフトドリンク、コーヒー、紅茶はフリードリンク制（一部を除く）です。

SHIP DATA ■建造年：2009年 ■全長：110m ■全幅：11.4m ■キャビン数：88キャビン ■乗客定員：176名