



日本各地、様々な寄港地へ



「心に残る感動の旅を」ワールド航空サービスは、旅の安心を最優先します。



連泊中心のゆとりある日程です

これまでも弊社のツアーはゆとりある日程を心がけてきましたが、現地での突発的な問題発生や、万が一の事態にも対応できるように連泊主体のさらにゆとりある日程を設定しております。



バス座席は1名様あたり、2席以上をご用意

バスの乗車率を50%以下に。1名様につき2席以上の席をご用意いただく等、十分な間隔を空けてご旅行いただけます(一部地域を除きます)。



イヤホンガイド利用でソーシャルディスタンスを確保

観光の際にはイヤホンガイドシステムを利用し、お客様、添乗員、ガイド間の密状態を避けます。



必ず「海外旅行保険」へご加入ください。

現地で新型コロナウイルスに罹患し、延泊などが必要になった場合、当社取扱いの海外旅行保険でご本人の宿泊費用や日本帰国のための航空券代が補償されます。また国によっては加入が義務づけられているところもあります。

●この画面は、旅行業法第12条の4による取引条件説明書及び旅行契約が締結された場合は同法第12条の5により交付する契約書面の一部となります。お申込に際しては別途交付する旅行条件書(全文)をご確認の上、お申込みください。

ご旅行のご案内とご注意・条件(抜粋)

●旅行契約の成立

旅行契約は、当社が旅行契約の締結を承諾し、申込金を受理した時に成立します。

●旅行代金のお支払い

旅行代金は、旅行開始日の前日から起算してさかのぼって21日目に当たる日より前にお支払いいただきます。

●お支払い対象旅行代金

「お支払い対象旅行代金」とは、「旅行代金として表示した金額」と「追加代金として表示した金額」の合計額をいいます。

●旅行代金に含まれるもの

- ① パンフレット等、当社ホームページの旅行日程に明示した次に掲げるものが含まれます。
 - ① 運送機関の運賃・料金(パンフレット等に特に別途の記載がない限り、航空機の場合はエコノミークラス、鉄道は普通車を利用します。)
 - ② 送迎バス料金、都市間の移動に係るバス料金、観光に伴うバス料金
 - ③ 宿泊機関の宿泊料金及び税・サービス料金(パンフレット等に特に別途の記載がない限り1部屋に2名で宿泊した場合を基準にします。)
 - ④ 食事の料金(機内食は除く。)&及び税・サービス料金
 - ⑤ 添乗員等(企画旅行に同行して旅程管理業務を行う者等)が同行するコースにおける添乗員等の旅行費用
 - ⑥ 観光に伴うガイド料金、観光施設の入場料等
 - ⑦ 航空会社等が定める個数・重量の無料手荷物許容量の範囲内の受託手荷物運送料金
 - ⑧ 団体行動時の必要な心付け
 - ⑨ 旅行日程中の海外の空港税、同通行税、同空港利用料
 - ⑩ その他パンフレット等において、旅行代金に含まれる旨を表示したものの
- ② 前(1)に記載したものは、お客様の都合により一部利用されなくても払戻しの対象外となります。

●旅行代金に含まれないもの

- 上記以外は旅行代金に含まれません。その一部を例示します。
- (1) 超過手荷物料金(特定の重量・容量・個数を超える分について)
 - (2) 個人的性質の諸費用及びそれに伴う税・サービス料金
 - (3) 渡航手続関係諸費用(旅券印紙代・査証料・予防接種料金・渡航手続代行料金)
 - (4) お1人部屋を使用される場合の「1室1名利用追加代金」
 - (5) 日本国内の空港施設使用料、国際観光旅客税
 - (6) 港湾利用料、政府関連諸税等
 - (7) 燃油サーチャージ(旅行契約成立後に増額された場合は、増額分の差額は徴収し、また、減額・廃止された場合は、減額分は、払戻しをいたします。)

●お部屋について

- (1) 部屋割りは、原則としてホテル又は船会社が予め決めております。また、ホテルや船室では部屋により調度品や広さが異なる場合があります。当社ではバスタブ付き客室をご用意するよう努めておりますが、各地域の特性や施設の事情によりシャワーのみとなる場合があります。
- (2) 可能な限り2人用の客室にはシングルベッドが2台の「ツインベッドルーム」をご用意いたしますが、ホテルによっては、「ダブルベッドルーム」に2台目のベッドとして簡易ベッドを入れてご利用いただく場合もございます。また、ご夫婦でご参加の際は、「1ベッドタイプ」で大型ベッド1台のみのご利用となる場合があります。(なお、「ツインベッドルーム」には2つのベッドマットが1つの枠の中に入っている「ジャーマンツイン」の客室、2つのベッドのサイズや種類が若干異なる客室も含まれます。)

●クルーズ旅行における寄港地上陸観光

船のスケジュール及び上陸観光地は乗客の安全を最優先と考え、天候やその他現地事情により、船長の判断によって予告なしに変更されることがあり、その権限は船長が持っています。また、その変更による払戻しはございません。

●航空機について

座席配列により、グループ・カップルの方でも隣り合わせにならない場合があります。なお、窓側・通路側のご希望は、すべてのご希望をかなえることは不可能ですので、ご容赦ください。

●時間帯の目安について

当社は、原則として時刻を記載した日程表を交付しておりますが、地域により時刻を記載できない一部の日程表については、下記の時間帯で表記します。

| | | | | | |
|-------|-------|-------|-------|-------|-------|
| 04:00 | 08:00 | 12:00 | 16:00 | 18:00 | 22:00 |
| 朝 | 午前 | 午後 | 夕刻 | 夜 | 深夜 |

●日程表中のマークについて

- 観光について：●=入場観光 ○=下車観光 ◻=ユネスコ世界遺産
- お食事：■=朝食 ◻=昼食 □=夕食 ◻=機内食 □=食事なし ◻=軽食(通常よりもお体にやさしい軽めの食事です)
- 乗り物：✈=航空機 🚌=バス 🚗=列車 🚲=自動車 🚲=船 🚲=ロープウェイ

●本パンフレットの掲載写真と地図について

パンフレットには、よりお客様に訪問地のイメージを伝えるだけでなく、ツアーへの期待感を高めるよう努めておりますが、必ずしも同じ角度や高度でご覧いただけるという保証はございません。また、掲載しております地図は、おおよその位置関係と宿泊地、訪問地を示し、イメージを掴んでいただくためのものです。

●旅行契約の解除・払戻しについて

旅行契約が成立した後に以下の区分により定められた取消料をお支払いいただくことにより、お客様は旅行契約を解除することができます。

| 旅行契約の区分 | 適用する取消料 |
|---|---------------------------|
| 日本出国時又は帰国時に航空機を利用する募集型企画旅行契約並びに海外を発着地とする募集型企画旅行契約(買切り航空機を利用するコースを除きます。) | <表1> |
| 日本出国時又は帰国時に買切り航空機を利用する募集型企画旅行契約 | 当該パンフレット等に別途明示する取消料によります。 |
| 旅程中に3泊以上のクルーズ行程を含む旅行でパンフレット等に別途明示があるもの | 当該パンフレット等に別途明示する取消料によります。 |
| 日本発着時共に船舶を利用する募集型企画旅行契約 | 当該船舶に係る取消料の規定によります。 |

<表1> 日本出発時又は帰国時に航空機を利用する募集型企画旅行契約並びに海外を発着地とする募集型企画旅行契約

| 旅行契約の解除期日 | 取消料 |
|--|-------------------------------------|
| 旅行開始日がピーク時の旅行である場合であって、旅行開始日の前日から起算してさかのぼって40日目に当たる日以降31日目に当たる日までで解除するとき | ¥30,000 お支払い対象旅行代金が30万円未満のときは10% |
| 旅行開始日の前日から起算してさかのぼって30日目に当たる日以降21日目に当たる日までで解除するとき | ¥50,000 お支払い対象旅行代金が25万円未満のときは20% |
| 旅行開始日の前日から起算してさかのぼって20日目に当たる日以降3日目に当たる日までで解除するとき | お支払い対象旅行代金の20% |
| 旅行開始日の前々日に当たる日から当日(旅行開始前)までに解除するとき | お支払い対象旅行代金の50% |
| 旅行開始後に解除するとき又は無連絡不参加のとき | お支払い対象旅行代金の100% |

(注1) 旅行契約解除の申出は、当社の営業日の営業時間内をお願いします。当社の営業日の営業時間、連絡先(電話番号等)及び連絡方法は、お客様自身でも申込時に必ずご確認ください。

(注2) 「ピーク時」とは、12月20日から1月7日まで、4月27日から5月6日まで及び7月20日から8月31日までをいいます。

(注3) <表1>の「お支払い対象旅行代金」とは募集広告又はパンフレット等に「旅行代金として表示した金額」と「追加代金として表示した金額」の合計額をいいます。

●旅行条件・旅行代金の基準

ご旅行条件につきましては、このパンフレットに記載しました契約内容及び当社の旅行業約款によります。ご旅行条件は、2023年7月1日現在の運賃・料金を基準としております。

旅行企画・実施 **ワールド航空サービス**

WEBもどうぞ **ワールド航空** 検索 <https://www.wastours.jp>

営業時間 / 月曜日～金曜日 午前9:30～午後5:30(土・日・祝は休業)
ポド保保証会員 旅行業公正取引協議会 会員

- | | |
|---|---|
| <p>□ 東京支店 TEL: 03-3501-4111 東京都千代田区有楽町1-5-1 日比谷マリンビル 4階 〒100-0006 総合旅行業務取扱管理者 松崎 浩</p> <p>□ 大阪支店 TEL: 06-6343-0111 大阪市北区梅田1-1-3 大塚駅前第3ビル29階 〒530-0001 総合旅行業務取扱管理者 深澤 義博</p> <p>□ 名古屋支店 TEL: 052-252-2110 名古屋市中区栄3-14-7 RICO栄8階 〒460-0008 総合旅行業務取扱管理者 柴崎 範明</p> | <p>□ 九州支店 TEL: 092-473-0111 福岡市博多区博多駅前2-5-28 博多倍成ビル2階 〒812-0013 総合旅行業務取扱管理者 木村 咲子</p> <p>□ 札幌支店 TEL: 011-232-9111 札幌市中央区北1条西2-1 時計台ビル 5階 〒060-0001 総合旅行業務取扱管理者 真島 智</p> <p>□ 藤沢支店 TEL: 0466-27-0111 神奈川県藤沢市藤沢484-1 藤沢アソビビル 3階 〒251-0052 総合旅行業務取扱管理者 近 博之</p> |
|---|---|

※総合旅行業務取扱管理者とは、お客様の旅行を取り扱う営業所での取引に関する責任者です。この旅行に関し、担当者からの説明にご不明な点があれば、ご遠慮なく上記の旅行業務取扱管理者におたずねください。(株)ワールド航空サービス観光局長官登録旅行業201号



船内では英国や異国の雰囲気を感じ、寄港地では日本各地のおもてなしを感じる贅沢



2024年は、新たにオープンした東京国際クルーズターミナルを拠点とし、桜咲く3月下旬から新緑の5月末にかけて日本周遊クルーズを6本設定、さらにシドニーから東京港への20日間と、東京からアラスカ、バンクーバーへの20日間の珍しいポジショニングクルーズを加え、全8コースを設定しております。

～伝統と格式の中に佇む快適性～

時を超え「キュナードで旅する誇り」をお届けします。



3代目
クイーン・エリザベス

170年以上の歴史のなかでいつの時代も「船の旅」の象徴であり続け、世界中のクルーズ客も一度は乗ってみたいと憧れるキュナードの正統派クルーズ。伝統と格式を守りつつも、世界の権威ある賞を今も多数受賞し続けるなど革新を続ける船です。2024年はクイーン・エリザベス初の東京発着（東京国際クルーズターミナル発着）クルーズが実施されます。

優雅に寛ぐ、至福のひととき

英国伝統のアフタヌーンティー

生演奏が流れる優雅な雰囲気の中で、ホワイトスター・サービスの資格を持つ白手袋を嵌めたスチュワードがサーブします。



英国伝統の優雅なアフタヌーンティー

エレガントな夜を

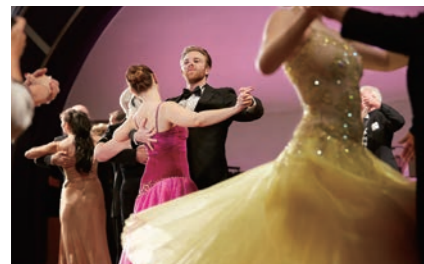

英国貴族文化の華、社交ダンスも

オーケストラの生演奏のもと、専属のダンスホストのリードでワルツやタンゴなどをお楽しみいただけます。また、定期的にテーマナイトを設け、テーマに因んだ服装やアクセサリを身に付けて楽しむダンスパーティーもあります。

伝統の船だからこそおしゃれも楽しみたい 貴族文化の名残であるドレスコード

最近では、ドレスコードが簡略化される船も多いですが、伝統を守るこの船にはドレスコードがあります。と言っても、毎日ではありませんので、窮屈になりすぎずに高級レストランにおでかけするつもりで、雰囲気に合わせておしゃれもぜひお楽しみください。

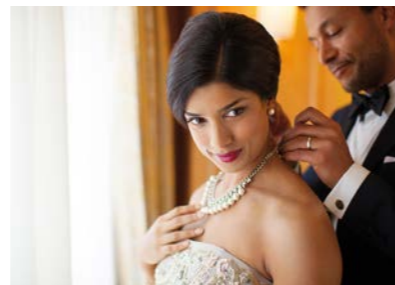

ドレスコードも楽しみましょう



レベルの高いミュージカルもご覧いただけます

英国ミュージカルの最高峰ウェストエンドの名作や、マジックショー、寄港地に因んだゲストミュージシャンの特別コンサートなどお楽しみいただけます。



クイーン・エリザベス

QUEEN ELIZABETH

海側キャビンからご用意しております



海側キャビン

海側、シャワー、約17㎡



バルコニー・キャビン

バルコニー、シャワー、約21㎡



プリンセス・スイート

バルコニー、バスタブ付、約31㎡



ペントハウス

バルコニー、バスタブ（ジェットバス）、リビングエリア、約47㎡

ブリタニア・レストラン

2層吹き抜けの壁面にタペストリーやレリーフなど壮麗なアートが飾られた開放感のあるスタイルリッシュなレストランです。



プリンセス・グリル

ご乗船前から、パーソナルコンシェルジュがお好みにあわせてアレンジをします。豪華で多彩なコース料理やアラカルトをお召し上がりいただけます（プリンセス・スイート以上の客室のお客様のみご利用可能となります）。



ザ・ベランダ

初代クイーン・エリザベスの最高峰レストラン「ベランダ・グリル」の名を継承し、モダンなスタイルでお料理をご提供します。一流シェフ監修のもと、フランス各地の料理の特色を生かした真のフランス料理をご堪能ください（予約およびカバーチャージが必要です）。



※気軽にお召し上がりいただけるカフェやカジュアルレストランもございます。

ワールド航空サービスのこだわり

船の中では英国の雰囲気をお楽しみいただき、下船観光では弊社が築き上げてきた国内旅行のノウハウを活かし、オリジナルの観光・お食事をご用意しました。

■添乗員が全行程同行いたします

寄港地観光はもちろんのこと、船内も添乗員がおりますので、お一人様参加の方もご不安なくご参加いただけます。乗船前に必要なお手続きも担当スタッフがお手伝いいたします。

■全寄港地オリジナル観光をご用意しました（一部寄港地を除く）

寄港地観光をオプション（実費）としているツアーも多い中、弊社では全寄港地で専用バスをご用意してのオリジナル観光をご用意しております。その時期ならではの訪問地を厳選し、こだわりの観光でご案内します。

■寄港地でのお食事にもご期待ください

長い船旅の間、どうしてもお食事は似たり寄ったりになりがちです。寄港地で観光へ出掛けた際には、昼食に各地の名物を味わったり、時には老舗でお食事を楽しんだり、こだわりました。

ローカル鉄道乗車や料亭「浮月楼」での昼食も楽しむ クイーン・エリザベス 日本の伝統的な街並みと 春景色を訪ねて 11日間

ツアープランナーより

春を迎えた日本をぐるりと一周。重伝建に指定された増田や主計町茶屋街など、風情ある日本の古い町並みを歩いたり、ローカル線に乗って鉄道旅で田園風景を眺めたり、日本の多彩な春景色をのんびりお楽しみいただける観光プログラムをご用意しました。釜山からは、韓国屈指の桜の名所、鎮海(チネ)を訪ね、余佐川沿いの桜並木を散策します。清水では料亭「浮月楼」での昼食をご用意しました。クイーン・エリザベスで英国の品格と優雅なクルーズライフを楽しみ、日本列島の美しい春に浸る、充実の10泊11日クルーズです。



鳥海山麓を駆け抜ける、 秋田のローカル線 「由利高原鉄道」

最初の寄港地・秋田ではローカル線「由利高原鉄道」に乗って、約40分間ののどかな鉄道旅へ。山頂に雪の残る鳥海山と早春の田園風景が、車窓に広がります。また重伝建に指定された増田も訪問。主屋と蔵が一体化した内蔵造りの家々が建ち並ぶ町の散策と、昼食をお楽しみください。



重伝建・増田の町並み ©秋田観光連盟

韓国屈指の桜の名所、 鎮海(チネ)の桜並木

釜山港から南西に位置する鎮海は、韓国でも有数の桜の名所として知られています。地区には約36万本もの桜が植えられており、なかでも人気なのは

余佐川沿いの桜並木です。地元の人たちで賑わう川沿いの散策にご案内しますので、春の訪れを感じてみてください(注)。

清水港に寄港し、日本を 代表する富士山の絶景を ご覧ください

旅の締めくくりは清水港に寄港。富士山頂の南西、三保半島沿岸に広がる三保の松原の風光明媚な景色をご覧ください。約7キロ続く松林の緑、打ち寄せる白波、海の青さと富士山が織りなす風景は、歌川広重など数々の絵画・和歌に表現されています。昼食は、徳川慶喜公の屋敷跡の料亭「浮月楼」でお召し上がりください。



1922年、日本初の名勝に指定された三保の松原。2013年には世界遺産富士山の構成遺産にも登録されました

| ツアーコード：RL381T | |
|--|------------|
| 集合・日数・出発日 | 旅行代金 |
| 【東京国際クルーズターミナル集合・11日間】3月28日(木) | |
| 海側キャビン (角窓、シャワー、約17㎡) | ¥458,000 |
| (お1人でご参加のお客様は、1名室利用追加代金¥215,000にて承ります) | |
| 海側バルコニーキャビン (バルコニー、シャワー、約21㎡) | ¥498,000 |
| (お1人でご参加のお客様は、1名室利用追加代金¥240,000にて承ります) | |
| プリンセススイート(2名様利用のみ) (バルコニー、バスタブ、約31㎡) | ¥958,000 |
| ペントハウス(2名様利用のみ) (バルコニー、バスタブ、約47㎡) | ¥1,198,000 |
| ※部屋の広さはバルコニーがある場合、バルコニーを含みます。 | |

| 日 | 訪問地 | スケジュール | 宿泊地・食事 |
|---------------------------|----------|--|-----------|
| 1 | 東京港 午後乗船 | 午後、東京国際クルーズターミナルにて クイーン・エリザベス へ乗船します。 夜、秋田へ向けて船は出港します。東京湾の景観を船上からお楽しみください。 | |
| 【10連泊】(クイーン・エリザベス船中泊) □□夕 | | | |
| 2 | 終日クルーズ | 終日クルーズをお楽しみください。 | (船中泊) 朝昼夕 |
| 3 | 秋田09:00着 | 午前、秋田に寄港します。 由利高原鉄道の鳥海山ろく線 に乗り、約40分のローカル鉄道旅を楽しみます。その後、バスにて 重伝建・増田 を訪ねます。昼食と散策をお楽しみください。 夕刻、金沢へ向けて船は出港します。 | (船中泊) 朝昼夕 |
| 4 | 金沢09:00着 | 午前、 金沢 に寄港します。バスにて金沢の風情を感じる茶屋街巡りへ。○ ひがし茶屋街 、○ 主計町茶屋街 などへご案内します。 夜、韓国・釜山へ向けて船は出港します。 | (船中泊) 朝昼夕 |
| 5 | 終日クルーズ | 終日クルーズをお楽しみください。 | (船中泊) 朝昼夕 |
| 6 | 釜山07:00着 | 朝、 釜山 に寄港します。バスにて韓国最大の桜の名所として知られる 鎮海(チネ) へ。余佐川沿いの桜並木散策などへご案内します(注)。午後は出港までごゆっくりお過ごしください。 夜、長崎へ向けて船は出港します。 | (船中泊) 朝昼夕 |
| 7 | 終日クルーズ | 終日クルーズをお楽しみください。 | (船中泊) 朝昼夕 |
| 8 | 長崎06:30着 | 朝、 長崎 に寄港します。マイクロバスにて● 日本二十六聖人記念館 を訪ねます。午後は出港までごゆっくりお過ごしください。 夕刻、清水へ向けて船は出港します。 | (船中泊) 朝昼夕 |
| 9 | 終日クルーズ | 終日クルーズをお楽しみください。 | (船中泊) 朝昼夕 |
| 10 | 清水08:00着 | 午前、 清水 に寄港します。バスにて 世界遺産 ○ 三保の松原 を訪ねます。その後、○ 日本平夢テラス を訪ねます。 昼食は 料亭「浮月楼」 にてご用意しました。 夜、東京港へ向けて船は出港します。 | (船中泊) 朝昼夕 |
| 11 | 東京港 午前下船 | 午前、東京国際クルーズターミナルに到着。 | 朝□□ |

(注) 例年の桜の見頃にあわせて設定しておりますが、年によって見頃は前後します。予めご了承ください。

ご旅行条件とご注意

■最少催行人員：10名様 ■食事：朝食10回、昼食9回、夕食10回 ■添乗員：東京国際クルーズターミナルご出発時から東京国際クルーズターミナルご到着時まで同行いたします。 ■バスポート必要残存有効期間：下船時6か月以上 ■バスポート査証未使用欄：見開き2ページ以上必要 ■旅行代金にはクルーズ関連諸税56,000円は含まれておりません。 ■旅行代金には船内チップが含まれております。



余佐川沿いの桜並木を散策します(韓国・鎮海 イメージ)

| ■ 取消料について ※「旅行代金」とは「お支払対象旅行代金」のことをいいます。(1名室利用追加代金含む) | |
|--|-----------|
| 旅行契約の解除期日 | 取消料 |
| 旅行開始日の前日から起算してさかのぼって89日目に当たる日以降61日目に当たる日まで | 旅行代金の20% |
| 旅行開始日の前日から起算してさかのぼって60日目に当たる日以降31日目に当たる日まで | 旅行代金の50% |
| 旅行開始日の前日から起算してさかのぼって30日目に当たる日以降15日目に当たる日まで | 旅行代金の75% |
| 旅行開始日の前日から起算してさかのぼって14日目に当たる日以降 | 旅行代金の100% |

当社では「クルーズ旅行取消費用担保特約」をご用意しておりますので、ツアー申し込みと必ず同時に海外旅行傷害保険に、取消料の特約を加えて加入されますことをお勧め申し上げます。

裏表紙の「ワールド航空サービス 海外旅行「安心」への取り組み」もご覧ください。

レトロな雰囲気で人気の九份・十分も訪問 クイーン・エリザベス 台湾・太魯閣渓谷の景勝と 沖縄・八重山への船旅 10日間

ツアープランナーより

世界で最も有名な客船クイーンエリザベスで、春の台湾・沖縄を巡ります。日本発着航路では海外の港の寄港が1か所だけということも多いのですが、今回の航路では台湾の2か所の港に寄港します。花蓮では太魯閣渓谷を訪れ台湾随一の絶景をご覧いただき、基隆ではノスタルジックな雰囲気漂う九份で異国情緒を感じる街歩きを楽しみます。沖縄では本島的那覇と石垣島に寄港。琉球時代を感じさせる赤瓦の家並みが美しい竹富島の訪問や、人気の沖縄美ら海水族館の見学を組み込み、沖縄の様々な魅力を感じるプログラムとしました。4回の終日クルーズで優雅な船内ライフもご満喫いただける、南国旅情満点の船旅です。



台湾を代表する景勝地、 太魯閣渓谷

台湾では2つの港に寄港。花蓮からは台湾を代表する景勝地、太魯閣渓谷を訪ねます。花蓮郊外に位置し、3,000メートルを超える中央山脈へと深く切り込む峡谷では、雨水に穿たれた穴に燕が住みついたという燕子口の散策や祠から滝が流れ出る長春祠などをご覧ください(※天候による交通規制などで訪れる見どころは変わります)。



太魯閣渓谷の奇岩怪石と水の見事さは一見の価値があります

ノスタルジックな赤瓦集落 竹富島

石垣島では少し足を延ばして、フェリーでわずか15分の竹富島へ。珊瑚の砂が

まかれた道沿いに、石垣に囲まれた赤瓦の古集落が残された竹富島は、沖縄初の重要伝統的建造物群保存地区に選ばれています。赤瓦集落の散策のほか、コンディビーチや星砂の浜などの美しいビーチもご案内します。



牛車がのんびりと進む、どこか懐かしい島の風景(イメージ)

人気の沖縄美ら海水族館 も見学します

沖縄の人気スポット、沖縄美ら海水族館には約680種もの海の生き物が展示され、なかでも巨大水槽で悠々と泳ぐジンベエザメは圧巻です。樹齢300年以上のフクギが涼しげな影を作る、備瀬のフクギ並木も立ち寄りませ。静かな雰囲気のおかげで、島の原風景をよく残しています。

| ツアーコード：RL379T | |
|--|------------|
| 集合・日数・出発日 | 旅行代金 |
| 【東京国際クルーズターミナル集合・10日間】4月7日(日) | |
| 海側キャビン (角窓、シャワー、約17㎡) | ¥398,000 |
| (お1人でご参加のお客様は、1名室利用追加代金¥190,000にて承ります) | |
| 海側バルコニーキャビン (バルコニー、シャワー、約21㎡) | ¥478,000 |
| (お1人でご参加のお客様は、1名室利用追加代金¥240,000にて承ります) | |
| プリンセススイート(2名様利用のみ) (バルコニー、バスタブ、約31㎡) | ¥888,000 |
| ペントハウス(2名様利用のみ) (バルコニー、バスタブ、約47㎡) | ¥1,098,000 |
| ※部屋の広さはバルコニーがある場合、バルコニーを含みます。 | |

| 日 | 訪問地 | スケジュール | 宿泊地・食事 |
|----|---------------------------|--|-----------|
| 1 | 東京港 午後乗船 | 午後、東京国際クルーズターミナルにて クイーン・エリザベス へ乗船します。 夜、台湾へ向けて船は出港します。東京湾の景観を船上からお楽しみください。 【9連泊】(クイーン・エリザベス船中泊) □□夕 | |
| 2 | 終日クルーズ | 終日クルーズをお楽しみください。 | (船中泊) 朝昼夕 |
| 3 | 終日クルーズ | 終日クルーズをお楽しみください。 | (船中泊) 朝昼夕 |
| 4 | 台湾・花蓮 10:00着 18:00発 | 午前、台湾の花蓮に入港します。台湾を代表する景勝地○ 太魯閣渓谷 へご案内します。 夕刻、基隆へ向けて船は出港します。 | (船中泊) 朝昼夕 |
| 5 | 基隆(台湾) 08:00着 | 午前、 台湾・基隆 に寄港します。バスにて 十分 へ。ランタン(天燈)飛ばしで有名な○ 十分老街 や台湾最大級の滝○ 十分瀑布 を訪ねます。 昼食は 台湾料理 をご用意しました。その後、映画の舞台にもなりレトロな雰囲気が残る○ 九份 の散策へご案内します。 夜、石垣島へ向けて船は出港します。 | (船中泊) 朝昼夕 |
| 6 | 石垣島06:30着 | 朝、 石垣島 に入港。フェリーにて 竹富島 へ。バス(混乗)にて○星砂の浜や○コンディビーチを巡り、○ 赤瓦集落 の散策をお楽しみください。 その後、石垣島に戻り自由行動。夕刻、那覇へ向けて船は出港します。 | (船中泊) 朝昼夕 |
| 7 | 那覇07:00着 | 朝、 那覇 に入港します。午前、バスにて● 沖縄美ら海水族館 を訪ねます。その後、○ 備瀬のフクギ並木 に立ち寄り、 古宇利大橋のドライブ を楽しみます。 夜、東京港へ向けて船は出港します。 | (船中泊) 朝昼夕 |
| 8 | 終日クルーズ | 終日クルーズをお楽しみください。 | (船中泊) 朝昼夕 |
| 9 | 終日クルーズ | 終日クルーズをお楽しみください。 | (船中泊) 朝昼夕 |
| 10 | 東京港 午前下船 | 午前、東京国際クルーズターミナルに到着。 | 朝□□ |

ご旅行条件とご注意

■最少催行人員：10名様 ■食事：朝食9回、昼食8回、夕食9回 ■添乗員：東京国際クルーズターミナルご出発時から東京国際クルーズターミナルご到着時まで同行いたします。 ■バスポート必要残存有効期間：下船時6か月以上 ■バスポート査証未使用欄：見開き2ページ以上必要 ■旅行代金にはクルーズ関連諸税51,000円は含まれておりません。 ■旅行代金には船内チップが含まれております。



まるで海の中にいるような迫力！沖縄美ら海水族館を見学します

| ■ 取消料について ※「旅行代金」とは「お支払対象旅行代金」のことをいいます。(1名室利用追加代金含む) | |
|--|-----------|
| 旅行契約の解除期日 | 取消料 |
| 旅行開始日の前日から起算してさかのぼって89日目に当たる日以降61日目に当たる日まで | 旅行代金の20% |
| 旅行開始日の前日から起算してさかのぼって60日目に当たる日以降31日目に当たる日まで | 旅行代金の50% |
| 旅行開始日の前日から起算してさかのぼって30日目に当たる日以降15日目に当たる日まで | 旅行代金の75% |
| 旅行開始日の前日から起算してさかのぼって14日目に当たる日以降 | 旅行代金の100% |

当社では「クルーズ旅行取消費用担保特約」をご用意しておりますので、ツアー申し込みと必ず同時に海外旅行傷害保険に、取消料の特約を加えて加入されますことをお勧め申し上げます。

裏表紙の「ワールド航空サービス 海外旅行「安心」への取り組み」もご覧ください。

広島や高知など、話題の寄港地をオリジナル観光で楽しむ クイーン・エリザベス 海から眺める厳島神社の大鳥居 とモネの庭マルモッタン 11日間

ツアープランナーより

西日本の名所を巡る、10泊11日クルーズです。各寄港地では専用バスをご用意し、弊社オリジナルの観光プログラムをお楽しみいただきます。神戸では開国の歴史を伝える町並みを散策。高知では藤やカキツバタなど季節の花々が咲く「モネの庭」マルモッタンに足を延ばし、うらかな春のひとときをお楽しみいただきます。修復を終えた宮島の厳島神社などの世界遺産にもご案内します。3日間の終日クルーズでは、英国の伝統と格式を受け継ぐクラシックな船内で、日本にいながらにして英国の雰囲気に取りましょ。3代目クイーン・エリザベスで春の西日本を巡り、優雅なクルーズライフをお楽しみください。



春の花咲く「モネの庭」マルモッタン

高知県東部、東土佐の北川村に位置する「モネの庭」マルモッタン。世界で唯一、パリ郊外の本場ジヴェルニー以外で「モネの庭」と冠することを許されています。新緑が水面に映え、藤やカキツバタなどが咲く美しい季節を迎えた庭園の散策や、園内のカフェでのランチをお楽しみください。午後は重要伝統的建造物群保存地区に指定される土居邸中をご案内します。



春の花咲く「モネの庭」を散策します(イメージ)

旅のハイライトは 世界遺産・厳島神社へ

旅の最後の寄港地、広島からは世界遺産・厳島神社を訪ねます。593年創建、安芸守(あきのかみ)となった平清盛が篤く信仰したことで知られ、古くから海上の守護神としても信仰されてきました。宮島の海に浮かぶように建

てられた寝殿造の御本社や、2022年12月に改修工事が完了した大鳥居の新たな姿も間近にご覧いただけます。



厳島神社(イメージ)

開港の歴史を色濃く残す 神戸の旧居留地

旅の始まりは神戸に寄港。旧居留地には、1880年頃に建てられた旧神戸居留地十五番館をはじめ、大正から昭和期にかけてのレトロなビルが立ち並んでいます。開港の歴史を温めた、異国情緒漂う町の散策をお楽しみください。昼食はノーベル賞晩餐会で振舞われた「福寿」の蔵元直営の日本料理店「蔵の料亭さかばやし」にてご用意しました。



「蔵の料亭さかばやし」にてランチ

| ツアーコード：RL378T | |
|--|------------|
| 集合・日数・出発日 | 旅行代金 |
| 【東京国際クルーズターミナル集合・11日間】4月16日(火) | |
| 海側キャビン (角窓、シャワー、約17㎡) | ¥438,000 |
| (お1人でご参加のお客様は、1名室利用追加代金¥200,000にて承ります) | |
| 海側バルコニーキャビン (バルコニー、シャワー、約21㎡) | ¥488,000 |
| (お1人でご参加のお客様は、1名室利用追加代金¥240,000にて承ります) | |
| プリンセススイート(2名様利用のみ) (バルコニー、バスタブ、約31㎡) | ¥888,000 |
| ペントハウス(2名様利用のみ) (バルコニー、バスタブ、約47㎡) | ¥1,098,000 |
| ※部屋の広さはバルコニーがある場合、バルコニーを含みます。 | |

| 歌 | 訪問地 | スケジュール | 宿泊地・食事 |
|----|------------------|---|-----------|
| 1 | 東京港 午後乗船 19:00 発 | 午後、東京国際クルーズターミナルにてクイーン・エリザベスへ乗船します。夜、神戸へ向けて船は出港します。東京湾の景観を船上からお楽しみください。 【10連泊】(クイーン・エリザベス船中泊) □□夕 | |
| 2 | 終日クルーズ | 終日クルーズをお楽しみください。 | (船中泊) 朝昼夕 |
| 3 | 神戸09:00 着 | 午前、神戸に寄港します。バスにて開港の歴史を色濃く残す旧居留地の散策へご案内します。昼食は「蔵の料亭さかばやし」にてご用意しました。午後、安藤忠雄建築で知られる●兵庫県立美術館を見学します。夕刻、高知へ向けて船は出港します。 | 朝昼夕 |
| 4 | 高知09:00 着 | 午前、高知に寄港します。バスにて北川村へ。フジ棚やカキツバタなど春の花が見頃を迎える●「モネの庭」マルモッタンを訪ねます。昼食は園内のカフェにてご用意しました。午後、重伝建に指定される○土居邸中へご案内します。夜、釜山へ向けて船は出港します。 | 朝昼夕 |
| 5 | 終日クルーズ | 終日クルーズをお楽しみください。 | (船中泊) 朝昼夕 |
| 6 | 釜山07:00 着 | 朝、韓国・釜山に寄港します。バスにて市内を見下ろす○龍頭山公園、港町の活気溢れる○チャガルチ市場などを訪れます。午後は出港までごゆっくりお過ごしください。夕刻、長崎へ向けて船は出港します。 | (船中泊) 朝昼夕 |
| 7 | 長崎06:30 着 | 朝、長崎に寄港します。マイクロバスにて●日本二十六聖人記念館を訪ねます。午後は出港までごゆっくりお過ごしください。夜、広島へ向けて船は出港します。 | (船中泊) 朝昼夕 |
| 8 | 終日クルーズ | 終日クルーズをお楽しみください。 | (船中泊) 朝昼夕 |
| 9 | 広島09:00 発 | 午前、広島へ寄港します。バスにて宮島口へ。フェリーにて厳島神社の大鳥居を間近に眺めながら厳島へ上陸します。徒歩にて●厳島神社を訪ねます。夕刻、東京港へ向けて船は出港します。 | (船中泊) 朝昼夕 |
| 10 | 終日クルーズ | 終日クルーズをお楽しみください。 | (船中泊) 朝昼夕 |
| 11 | 東京港 午前下船 | 午前、東京国際クルーズターミナルに到着。 | 朝□□ |

ご旅行条件とご注意

■最少催行人員：10名様 ■食事：朝食10回、昼食9回、夕食10回 ■添乗員：東京国際クルーズターミナルご出発時から東京国際クルーズターミナルご到着時まで同行いたします。 ■バスポート必要残存有効期間：下船時6か月以上 ■バスポート査証未使用欄：見聞き2ページ以上必要 ■旅行代金にはクルーズ関連諸税56,000円は含まれておりません。 ■旅行代金には船内チップが含まれております。



旧居留地のおしゃれな町並みはまるでヨーロッパのよう ©一般財団法人神戸観光局

| ■取消料について ※「旅行代金」とは「お支払対象旅行代金」のことをいいます。(1名室利用追加代金含む) | |
|---|-----------|
| 旅行契約の解除期日 | 取消料 |
| 旅行開始日の前日から起算してさかのぼって89日目に当たる日以降61日に当たる日まで解除するとき | 旅行代金の20% |
| 旅行開始日の前日から起算してさかのぼって60日目に当たる日以降30日目に当たる日まで解除するとき | 旅行代金の50% |
| 旅行開始日の前日から起算してさかのぼって29日目に当たる日以降15日目に当たる日まで解除するとき | 旅行代金の75% |
| 旅行開始日の前日から起算してさかのぼって14日目に当たる日以降解除するとき | 旅行代金の100% |

当社では「クルーズ旅行取消費用担保特約」をご用意しておりますので、ツアー申し込みと必ず同時に海外旅行傷害保険に、取消料の特約を加えて加入されますことをお勧め申し上げます。

裏表紙の「ワールド航空サービス 海外旅行「安心」への取り組み」もご覧ください。

ゴールデンウィークに訪ねる クイーン・エリザベス 春のみちのく弘前、角館と 日本周遊の船旅 10日間

ツアープランナーより

春爛漫の東北から、韓国・釜山へ、そして爽やかな初夏の九州へ。各寄港地では、この季節ならではの魅力に溢れた訪問地の観光プログラムをご用意しました。青森では桜の名所として名高く、さくらまつりが開催中の弘前公園へご案内します。秋田の重伝建・角館も、重厚な武家屋敷の町並みを桜が彩る季節です。九州では雲仙温泉や、江戸の情緒を今に残す知覧を訪問。各地では、名物料理の昼食もお召し上がりいただきます。キューナードの船らしく、3日間の終日クルーズが組まれているのも大きな魅力。2024年のゴールデンウィークは、クイーン・エリザベス船上にて過ごす非日常をお楽しみください。



日本屈指の桜の名所、 弘前公園を散策します

旅の始まりは青森に寄港。例年、4月末にはソメイヨシノが咲き誇る弘前を訪ね、桜の名所である弘前公園にご案内します。弘前城を彩る桜に、ひと足遅い東北の春を感じられるでしょう。弘前での昼食は、ローカルガストロノミーでも先駆的な存在の「弘前フレンチ」をご賞味ください。青森では、世界遺産に登録された三内丸山遺跡にもご案内します。

みちのくの 小京都・角館の 武家屋敷

秋田ではみちのくの小京都・角館を訪ねます。玉川と松木内川に挟まれるようにして拓けた町は、火除(ひよけ)と呼ばれる広場を中心に、武家屋敷が立ち並び北側の「内町」、商人街として栄えた南側の「外町」に分かれています。武家屋敷を桜が彩る、春ならではの散策をお楽しみください。昼食は料亭稲穂で、庭園をご覧いただきながらお食事をご堪能ください。



武家屋敷を彩る角館の枝垂桜

江戸の情緒を今に残す、 知覧の武家屋敷

鹿児島・知覧では、格調高い武家屋敷群を見学します。江戸時代、島津家77万石の領地では、地域の政治と軍事を担うために「籠」と呼ばれる武家が居住する集落がつけられました。家を囲むように重厚な石垣が建ち、その上には木々が植えられ生垣を作っています。知覧ならではの武家屋敷の景観をご覧ください。



桜島を見ながらの入港シーンにもご注目(イメージ)

| ツアーコード：RL382T | |
|--|------------|
| 集合・日数・出発日 | 旅行代金 |
| 【東京国際クルーズターミナル集合・10日間】4月26日(金) | |
| 海側キャビン (角窓、シャワー、約17㎡) | ¥498,000 |
| (お1人でご参加のお客様は、1名室利用追加代金¥235,000にて承ります) | |
| 海側バルコニーキャビン (バルコニー、シャワー、約21㎡) | ¥538,000 |
| (お1人でご参加のお客様は、1名室利用追加代金¥270,000にて承ります) | |
| プリンセススイート(2名様利用のみ) (バルコニー、バスタブ、約31㎡) | ¥998,000 |
| ペントハウス(2名様利用のみ) (バルコニー、バスタブ、約47㎡) | ¥1,258,000 |
| ※部屋の広さはバルコニーがある場合、バルコニーを含みます。 | |

| 歌 | 訪問地 | スケジュール | 宿泊地・食事 |
|----|-------------|---|-----------|
| 1 | 東京港 22:00 発 | 午後、東京国際クルーズターミナルにてクイーン・エリザベスへ乗船します。深夜、青森へ向けて船は出港します。東京湾の夜景を船上からお楽しみください。【9連泊】(クイーン・エリザベス船中泊) □□夕 | |
| 2 | 終日クルーズ | 終日クルーズをお楽しみください。 | (船中泊) 朝昼夕 |
| 3 | 青森08:00 着 | 午前、青森に寄港します。バスにて世界遺産●三内丸山遺跡を見学します。その後、さくらまつりが開かれる○弘前公園を訪ねます。ランチは弘前フレンチをご用意しました。夜、秋田へ向けて船は出港します。 | (船中泊) 朝昼夕 |
| 4 | 秋田08:00 着 | 午前、秋田に寄港します。バスにてみちのくの小京都・角館へ。城下町の面影を残す○武家屋敷の散策をお楽しみください。昼食は老舗料亭「稲穂」にてご用意しました。夜、韓国・釜山へ向けて船は出港します。 | (船中泊) 朝昼夕 |
| 5 | 終日クルーズ | 終日クルーズをお楽しみください。 | (船中泊) 朝昼夕 |
| 6 | 釜山07:00 着 | 朝、韓国・釜山に寄港します。バスにて市内を見下ろす○龍頭山公園、港町の活気溢れる○チャガルチ市場などを訪れます。午後は出港までごゆっくりお過ごしください。夕刻、長崎へ向けて船は出港します。 | (船中泊) 朝昼夕 |
| 7 | 長崎07:00 着 | 朝、長崎に寄港します。バスにて雲仙温泉へ。雲仙ロープウェイにて○妙見岳展望台を訪ねたり、○雲仙地獄遊歩道の散策を楽しんだりします。昼食は雲仙観光ホテルにてご用意しました。夕刻、鹿児島へ向けて船は出港します。 | (船中泊) 朝昼夕 |
| 8 | 鹿児島08:00 着 | 午前、鹿児島に寄港します。バスにて知覧の●知覧武家屋敷庭園や●特攻平和会館を訪ねます。夕刻、東京港へ向けて船は出港します。 | (船中泊) 朝昼夕 |
| 9 | 終日クルーズ | 終日クルーズをお楽しみください。 | (船中泊) 朝昼夕 |
| 10 | 東京港 午前下船 | 午前、東京国際クルーズターミナルに到着。 | 朝□□ |

※例年の桜の見頃にあわせて設定しておりますが、年によって見頃は前後します。あらかじめご了承ください。

ご旅行条件とご注意

■最少催行人員：10名様 ■食事：朝食9回、昼食8回、夕食9回 ■添乗員：東京国際クルーズターミナルご出発時から東京国際クルーズターミナルご到着時まで同行いたします。 ■バスポート必要残存有効期間：下船時6か月以上 ■バスポート査証未使用欄：見聞き2ページ以上必要 ■旅行代金にはクルーズ関連諸税53,000円は含まれておりません。 ■旅行代金には船内チップが含まれております。



桜とのコラボレーションが美しい弘前城(イメージ)

| ■取消料について ※「旅行代金」とは「お支払対象旅行代金」のことをいいます。(1名室利用追加代金含む) | |
|---|-----------|
| 旅行契約の解除期日 | 取消料 |
| 旅行開始日の前日から起算してさかのぼって89日目に当たる日以降61日に当たる日まで解除するとき | 旅行代金の20% |
| 旅行開始日の前日から起算してさかのぼって60日目に当たる日以降31日に当たる日まで解除するとき | 旅行代金の50% |
| 旅行開始日の前日から起算してさかのぼって30日目に当たる日以降15日目に当たる日まで解除するとき | 旅行代金の75% |
| 旅行開始日の前日から起算してさかのぼって14日目に当たる日以降解除するとき | 旅行代金の100% |

当社では「クルーズ旅行取消費用担保特約」をご用意しておりますので、ツアー申し込みと必ず同時に海外旅行傷害保険に、取消料の特約を加えて加入されますことをお勧め申し上げます。

裏表紙の「ワールド航空サービス 海外旅行「安心」への取り組み」もご覧ください。

全寄港地4か所でオリジナル観光・昼食をご用意 クイーン・エリザベス 国東半島と日本の景勝地を 訪ねて 10日間

ツアープランナーより

爽やかな5月上旬、九州を中心に9泊10日のクイーン・エリザベスの船旅をお楽しみいただけます。クルーズの旅では自由行動やオプショナルツアーが多いですが、全寄港地にて専用バスで巡る弊社オリジナル観光をご用意しました。別府では国東半島の古刹を訪ね、佐世保からは呼子や有田へご案内。日本の古い町並みや歴史を中心にご紹介します。このクルーズは、キュナードでも年に数回しかないテーマクルーズ「ビッグバンド・ボール」にあたります。華麗なボールルームに響き渡る、ビッグバンドの演奏するスイングジャズの名曲に心躍らせるひととき。懐かしい時代が臉に甦ることでしょう。貴重な機会をどうぞお楽しみください。



古社・名刹の残る 国東半島を訪ねます

旅の始まりは大分県の別府港に寄港し、宇佐神宮を訪問します。日本全国の約11万の社のうち、約4万600ほどある八幡様の総本宮。応神天皇のご神霊を祀る古社として、725年に建造されました。ほかに、九州最古の木造建築として国宝に指定された富貴寺など、国東半島の古社にご案内します。半島南部に位置する松平氏の城下町・杵築では、日本唯一の「サンドイッチ型城下町」と呼ばれる個性溢れる町並みをご覧ください。



杵築 塩屋の坂から眺める許屋の坂

釜山のリゾート海雲台から 鉄道旅へ

釜山屈指のリゾートである海雲台は、約2キロにわたって白砂のビーチが広がる海沿いの地区。ここでは海雲台海辺列車に乗り、鉄道旅に出かけましょう。旧東海南部線の鉄道施設を再開発し、2020年に誕生した観光列車で、車窓からは高層ビルの並ぶ釜山の町と美しい海の絶景をご覧ください。



標高約300メートルの丘陵地に建つ日本平夢テラス



マリンプールの海が美しい海雲台は釜山を代表する観光地です



海雲台尾浦から松亭までの4.8キロの区間を走る海雲台海辺列車

富士山の絶景を 海から、丘から、 角度を変えて楽しめます

最後の寄港地、清水港からは、名勝三保の松原へ。約7キロ続く松林の緑、打ち寄せる白波、海の青さと富士山が織りなす風景は、歌川広重の浮世絵や数々の絵画・和歌に表現されています。日本平夢テラスや、昼食をお召し上がりいただく日本平ホテルからも、晴れた日には富士山が一望できますので、日本を代表する絶景をお楽しみください。

| ツアーコード：RL383T | |
|---|-------------------|
| 集合・日数・出発日 | 旅行代金 |
| 【東京国際クルーズターミナル集合・10日間】5月5日(日) | |
| 海側キャビン（角窓、シャワー、約17㎡） | ¥398,000 |
| （お1人でご参加のお客様は、1名室利用追加代金 ¥190,000 にて承ります） | |
| バルコニーキャビン（バルコニー、シャワー、約21㎡） | ¥478,000 |
| （お1人でご参加のお客様は、1名室利用追加代金 ¥240,000 にて承ります） | |
| プリンセススイート(2名様利用のみ) (バルコニー、バスタブ、約31㎡) | ¥888,000 |
| ペントハウス(2名様利用のみ) (バルコニー、バスタブ、約47㎡) | ¥1,098,000 |
| ※部屋の広さはバルコニーがある場合、バルコニーを含みます。 | |

| 区 | 訪問地 | スケジュール | 宿泊地・食事 |
|----|------------|---|--------|
| 1 | 東京港 | 午後、東京国際クルーズターミナルにて クイーン・エリザベスへ乗船 します。夜、別府へ向けて船は出港します。東京湾の景観を船上からお楽しみください。 【9連泊】(クイーン・エリザベス船中泊) □□夕 | |
| 2 | 終日クルーズ | 終日クルーズをお楽しみください。 1930～40年代のビッグバンドの雰囲気を取り入れたダンスと音楽をテーマにした特別なクルーズです。 (船中泊) 朝 曇 夕 | |
| 3 | 別府08：00 着 | 午前、 別府 に寄港します。バスにて○ 宇佐神宮 を訪ねます。その後、国東半島中心部に位置する、国宝の● 富貴寺 を参拝します。午後、重伝建○ 杵築(きつき)の町並み を散策します。夕刻、韓国・釜山へ向けて船は出港します。 (船中泊) 朝 曇 夕 | |
| 4 | 終日クルーズ | 終日クルーズをお楽しみください。 (船中泊) 朝 曇 夕 | |
| 5 | 釜山07：00 着 | 朝、韓国・ 釜山 に寄港します。バスにて 海雲台 へ。○ 青沙浦タリットル展望台 を訪ねた後、 海雲台海辺列車 の乗車を楽しみます。昼食はシーフードをご用意しました。その後、韓国の三大観音聖地○ 海東龍宮寺 を訪ねます。夜、佐世保へ向けて船は出港します。 (船中泊) 朝 曇 夕 | |
| 6 | 佐世保07：00 着 | 朝、 佐世保 に寄港します。バスにて 呼子 へ。○ 朝市 や● 鯨組主中尾家屋敷 を見学します。 昼食は名物のイカ をご用意しました。午後、○ 有田 に立ち寄り、佐世保へ戻ります。夜、清水へ向けて船は出港します。 (船中泊) 朝 曇 夕 | |
| 7 | 終日クルーズ | 終日クルーズをお楽しみください。 (船中泊) 朝 曇 夕 | |
| 8 | 終日クルーズ | 終日クルーズをお楽しみください。 (船中泊) 朝 曇 夕 | |
| 9 | 清水08：00 着 | 午前、 清水 に寄港します。バスにて世界遺産○ 三保の松原 を訪ねます。その後、○ 日本平夢テラス を訪ねます。昼食は 日本平ホテル にてをご用意しました。夜、東京港へ向けて船は出港します。 (船中泊) 朝 曇 夕 | |
| 10 | 東京港 午前下船 | 午前、東京国際クルーズターミナルに到着。 朝 □ □ | |

ご旅行条件とご注意

■最少催行人員：10名様 ■食事：朝食9回、昼食8回、夕食9回 ■添乗員：東京国際クルーズターミナルご出発時から東京国際クルーズターミナルご到着時まで同行いたします。 ■パスポート 必要残存有効期間：下船時6か月以上 ■パスポート 査証未使用欄：見開き2ページ以上必要 ■旅行代金にはクルーズ関連諸税51,000円は含まれておりません。 ■旅行代金には船内チップが含まれております。

スウィングの時代が甦る！ テーマクルーズ「ビッグバンド・ボール」

このクルーズでは、キュナードでも年に数回しか実施されないテーマクルーズ「ビッグバンド・ボール」が開催されます。「スウィングの時代」と呼ばれた1930～40年代のビッグバンドの雰囲気を取り入れ、18人編成のオーケストラが演奏する華やかな音楽をお楽しみいただける特別なクルーズです。グレン・ミラーやカウント・ベイシー、デューク・エリントンの名曲をはじめ、ヴォーカリスト達が歌うエラ・フィッツジェラルドやフランク・シナトラ、サラ・ヴォーンなどのナンバーが、皆様を夢の世界へと誘います。



懐かしいスィングジャズの名曲で、ダンスを楽しんでみてはいかがでしょう(イメージ) ©Cunard



スペシャルゲストは英国のシンガーソングライター兼ピアニスト、ジョー・スティルゴー ©Cunard

■ 取消料について ※「旅行代金」とは「お支払対象旅行代金」のことをいいます。(1名室利用追加代金含む)

| 旅行契約の解除期日 | 取 消 料 |
|--|-----------|
| 旅行開始日の前日から起算してさかのぼって89日目に当たる日以降61日目に当たる日まで解除するとき | 旅行代金の20% |
| 旅行開始日の前日から起算してさかのぼって60日目に当たる日以降31日目に当たる日まで解除するとき | 旅行代金の50% |
| 旅行開始日の前日から起算してさかのぼって30日目に当たる日以降15日目に当たる日まで解除するとき | 旅行代金の75% |
| 旅行開始日の前日から起算してさかのぼって14日目に当たる日以降に解除するとき | 旅行代金の100% |

当社では「クルーズ旅行取消費用担保特約」をご用意しておりますので、ツアー申し込みと必ず同時に海外旅行傷害保険に、取消料の特約を加えて加入されますことをお勧め申し上げます。

裏表紙の「ワールド航空サービス 海外旅行「安心」への取り組み」もご覧ください。

全寄港地5か所でオリジナル観光・昼食をご用意

クイーン・エリザベス 初夏の九州と 韓国・濟州島の船旅 11日間

ツアープランナーより

爽やかな初夏の九州から韓国・済州島、さらに台湾にも寄港する10泊11日のコースです。すでに訪れたことのある定番の寄港地でも、その土地土地の文化や古き良き街並みが残る街々に焦点をあて、専用バスでの下船観光に加えました。済州島では世界遺産の溶岩洞窟や、伝統家屋の残る民俗村を訪問。台湾・基隆ではノスタルジックな雰囲気漂う九份で異国情緒を感じる町歩きを楽しみます。長崎の世界遺産軍艦島の上陸観光や、九州の小京都と呼ばれる城下町飴肥の散策など、九州の訪問地もバリエーションに富んでいます。こだわりの観光内容とともに、その土地ならではのランチもご用意していますので、どうぞお楽しみに。



韓国の世界遺産・ 濟州島の景勝を愛でる

韓国初の世界遺産・済州島は、東シナ海に浮かぶ火山活動により形成された島。比較的温暖なことからリゾートとして紹介されますが、中心部にそびえる韓国最高峰のハルル山をはじめ、緑豊かな景勝に恵まれています。ツアーでは、大きな噴火口が残る休火山、城山日出峰(ソンスンイルチュルボン)にご案内します。火山噴火による溶岩により生まれた洞窟群は世界遺産に登録されており、万丈窟(マンジャンブル)の約1キロの公開区間を探検気分です歩いてみましょう。



済州島東側にそびえる、海底噴火によって生まれた城山日出峰

| ツアーコード：RL384T | |
|---|-------------------|
| 集合・日数・出発日 | 旅行代金 |
| 【東京国際クルーズターミナル集合・11日間】5月14日(火) | |
| 海側キャビン（角窓、シャワー、約17㎡） | ¥438,000 |
| （お1人でご参加のお客様は、1名室利用追加代金 ¥185,000 にて承ります） | |
| 海側バルコニーキャビン（バルコニー、シャワー、約21㎡） | ¥488,000 |
| （お1人でご参加のお客様は、1名室利用追加代金 ¥240,000 にて承ります） | |
| プリンセススイート(2名様利用のみ) (バルコニー、バスタブ、約31㎡) | ¥888,000 |
| ペントハウス(2名様利用のみ) (バルコニー、バスタブ、約47㎡) | ¥1,098,000 |
| ※部屋の広さはバルコニーがある場合、バルコニーを含みます。 | |

| 区 | 訪問地 | スケジュール | 宿泊地・食事 |
|----|------------------|--|--------|
| 1 | 東京港 午後乗船 | 午後、東京国際クルーズターミナルにて クイーン・エリザベスへ乗船 します。夜、秋田へ向けて船は出港します。東京湾の景観を船上からお楽しみください。 【10連泊】(クイーン・エリザベス船中泊) □□夕 | |
| 2 | 終日クルーズ | 終日クルーズをお楽しみください。 (船中泊) 朝 曇 夕 | |
| 3 | 鹿児島08：00 着 | 午前、 鹿児島 に寄港します。バスにて美山地区の● 沈清官窯(ちんじゅかんがま) の見学にご案内します。その後、 島津家の別邸●仙巖園 へ。昼食および見学へご案内します。夕刻、済州島へ向けて船は出港します。 (船中泊) 朝 曇 夕 | |
| 4 | 西帰浦市(済州島)07：30 着 | 朝、 済州島 に寄港します。バスにて○ 城山日出峰(ソンスンイルチュルボン) 、世界遺産の● 溶岩洞窟 へご案内します。昼食は海鮮鍋をご用意しました。午後、伝統家屋の残る● 済州民俗村 を訪ねます。夜、台湾へ向けて船は出港します。 (船中泊) 朝 曇 夕 | |
| 5 | 終日クルーズ | 終日クルーズをお楽しみください。 (船中泊) 朝 曇 夕 | |
| 6 | 基隆(台湾)08：00 着 | 午前、 台湾・基隆 に寄港します。バスにて 十分 へ。ランタン(天燈)飛ばしで有名な○ 十分老街 や台湾最大級の滝○ 十分瀑布 を訪ねます。昼食は 台湾料理 をご用意しました。その後、映画の舞台にもなりレトロな雰囲気が残る○ 九份 の散策へご案内します。夜、長崎へ向けて船は出港します。 (船中泊) 朝 曇 夕 | |
| 7 | 終日クルーズ | 終日クルーズをお楽しみください。 (船中泊) 朝 曇 夕 | |
| 8 | 長崎07：00 着 | 朝、 長崎 に寄港します。午前、 軍艦島 の上陸観光へご案内します。午後は出港までごゆっくりお過ごしください。夕刻、油津へ向けて船は出港します。 (船中泊) 朝 曇 夕 | |
| 9 | 油津(宮崎)08：00 着 | 午前、宮崎の 油津 に寄港します。九州の小京都といわれる● 飴肥城歴史資料館 と○ 城下町 の散策へご案内します。午後は出港までごゆっくりお過ごしください。夜、東京港へ向けて船は出港します。 (船中泊) 朝 曇 夕 | |
| 10 | 終日クルーズ | 終日クルーズをお楽しみください。 (船中泊) 朝 曇 夕 | |
| 11 | 東京港 午前下船 | 午前、東京国際クルーズターミナルに到着。 朝 □ □ | |

ご旅行条件とご注意

■最少催行人員：10名様 ■食事：朝食10回、昼食9回、夕食10回 ■添乗員：東京国際クルーズターミナルご出発時から東京国際クルーズターミナルご到着時まで同行いたします。 ■パスポート 必要残存有効期間：下船時6か月以上 ■パスポート 査証未使用欄：見開き2ページ以上必要 ■旅行代金にはクルーズ関連諸税56,000円は含まれておりません。 ■旅行代金には船内チップが含まれております。



軍艦島は1974年に閉山後、ツアーでのみご案内できる産業文化遺産です ©長崎県観光連盟

■ 取消料について ※「旅行代金」とは「お支払対象旅行代金」のことをいいます。(1名室利用追加代金含む)

| 旅行契約の解除期日 | 取 消 料 |
|--|-----------|
| 旅行開始日の前日から起算してさかのぼって89日目に当たる日以降61日目に当たる日まで解除するとき | 旅行代金の20% |
| 旅行開始日の前日から起算してさかのぼって60日目に当たる日以降31日目に当たる日まで解除するとき | 旅行代金の50% |
| 旅行開始日の前日から起算してさかのぼって30日目に当たる日以降15日目に当たる日まで解除するとき | 旅行代金の75% |
| 旅行開始日の前日から起算してさかのぼって14日目に当たる日以降に解除するとき | 旅行代金の100% |

当社では「クルーズ旅行取消費用担保特約」をご用意しておりますので、ツアー申し込みと必ず同時に海外旅行傷害保険に、取消料の特約を加えて加入されますことをお勧め申し上げます。

裏表紙の「ワールド航空サービス 海外旅行「安心」への取り組み」もご覧ください。

